

<i>Ведомость листов</i>		51	<i>Схема размещения кухонного оборудования</i>		
<i>Номер листа</i>	<i>Название листа</i>	52	<i>Ведомость отделки помещений на 1эт.</i>		
		53	<i>Ведомость отделки помещений на 2эт.</i>		
1	<i>Ведомость листов</i>	54	<i>Развертка стен с отделкой помещений</i>		
2	<i>Обмерный план 1эт</i>	55	<i>Спецификация отделки помещений</i>		
3	<i>Обмерный план 2эт</i>				
4	<i>План монтажа конструкций 1эт</i>				
5	<i>План монтажа конструкций 2эт</i>				
6	<i>Разрез 1-1, 2-2. Вид А, Б, В, Г</i>				
7	<i>Схема лестницы</i>				
8	<i>Обмерочный план после монтажа на 1эт</i>				
9	<i>Обмерочный план после монтажа на 2эт.</i>				
10	<i>План расстановки мебели с размерами 1эт</i>				
11	<i>План расстановки мебели с размерами 2эт</i>				
12	<i>Спецификация мебели 1эт.</i>				
13	<i>Спецификация мебели 2эт.</i>				
14	<i>Габаритные схемы мебели под заказ (начало)</i>				
15	<i>Габаритные схемы мебели под заказ (продолжение)</i>				
16	<i>Габаритные схемы мебели под заказ (продолжение)</i>				
17	<i>План потолков с указанием типа используемого материала на 1эт.</i>				
18	<i>План потолков с указанием типа используемого материала на 2эт.</i>				
19	<i>Схема открывания дверей и их спец-ция на 1эт.</i>				
20	<i>Схема открывания дверей и их спец-ция на 2эт.</i>				
21	<i>Схема освещения с привязками светильников 1эт</i>				
22	<i>Схема освещения с привязками светильников 2эт</i>				
23	<i>Схема освещения с мебелью 1эт</i>				
24	<i>Схема освещения с мебелью 2эт</i>				
25	<i>Схема включения светильников 1эт</i>				
26	<i>Схема включения светильников 2эт</i>				
27	<i>Спецификация светильников (начало)</i>				
28	<i>Спецификация светильников (продолжение)</i>				
29	<i>Схема привязки розеток и выключателей на 1эт.</i>				
30	<i>Схема привязки розеток и выключателей на 2эт.</i>				
31	<i>Схема расположения электрики с мебелью на 1эт.</i>				
32	<i>Схема расположения электрики с мебелью на 2эт.</i>				
33	<i>Развертка стен с расположением электрики в коридоре</i>				
34	<i>Развертка стен с расположением электрики на лестнице</i>				
35	<i>Развертка стен с расположением электрики в кладовой</i>				
36	<i>Развертка стен с расположением электрики на кухне</i>				
37	<i>Развертка стен с расположением электрики в гостиной</i>				
38	<i>Развертка стен с расположением электрики в кабинете</i>				
39	<i>Развертка стен с расположением электрики в сан.узлах 1 и 2 эт.</i>				
40	<i>Развертка стен с расположением электрики в холле 2эт.</i>				
41	<i>Развертка стен с расположением электрики в спальне</i>				
42	<i>Развертка стен с расположением электрики в гостевой</i>				
43	<i>Развертка стен с расположением электрики в детской</i>				
44	<i>Спецификация розеток выключателей</i>				
45	<i>Схема раскладки плитки по стенам в СУ на 1эт.</i>				
46	<i>Схема раскладки плитки по стенам в СУ на 2эт.</i>				
47	<i>Схема размещения сантехнического оборудования в СУ на 1 и 2 эт.</i>				
48	<i>Схема размещения сантехнического оборудования на кухне. Спецификация сантехнического оборудования</i>				
49	<i>План выкладки полов. Спецификация на 1эт.</i>				
50	<i>План выкладки полов. Спецификация на 2эт.</i>				

<i>Дизайн-проект "Lake House"</i>	<i>Стадия</i>	<i>Лист</i>	<i>Листов</i>
	<i>И</i>	<i>1</i>	<i>55</i>
<i>Ведомость листов</i>			

Экспликация помещений

№	Помещение	Площадь
1	Прихожая	8,3 м <sup>2</sup>
2	Сан.узел	5,7 м <sup>2</sup>
3	Коридор	6,4 м <sup>2</sup>
4	Лестница и подлестничное пр-во	8,7 м <sup>2</sup>
5	Кабинет	13,5 м <sup>2</sup>
6	Кухня-гостиная	40,8 м <sup>2</sup>
Итого		<b>83,4 м<sup>2</sup></b>

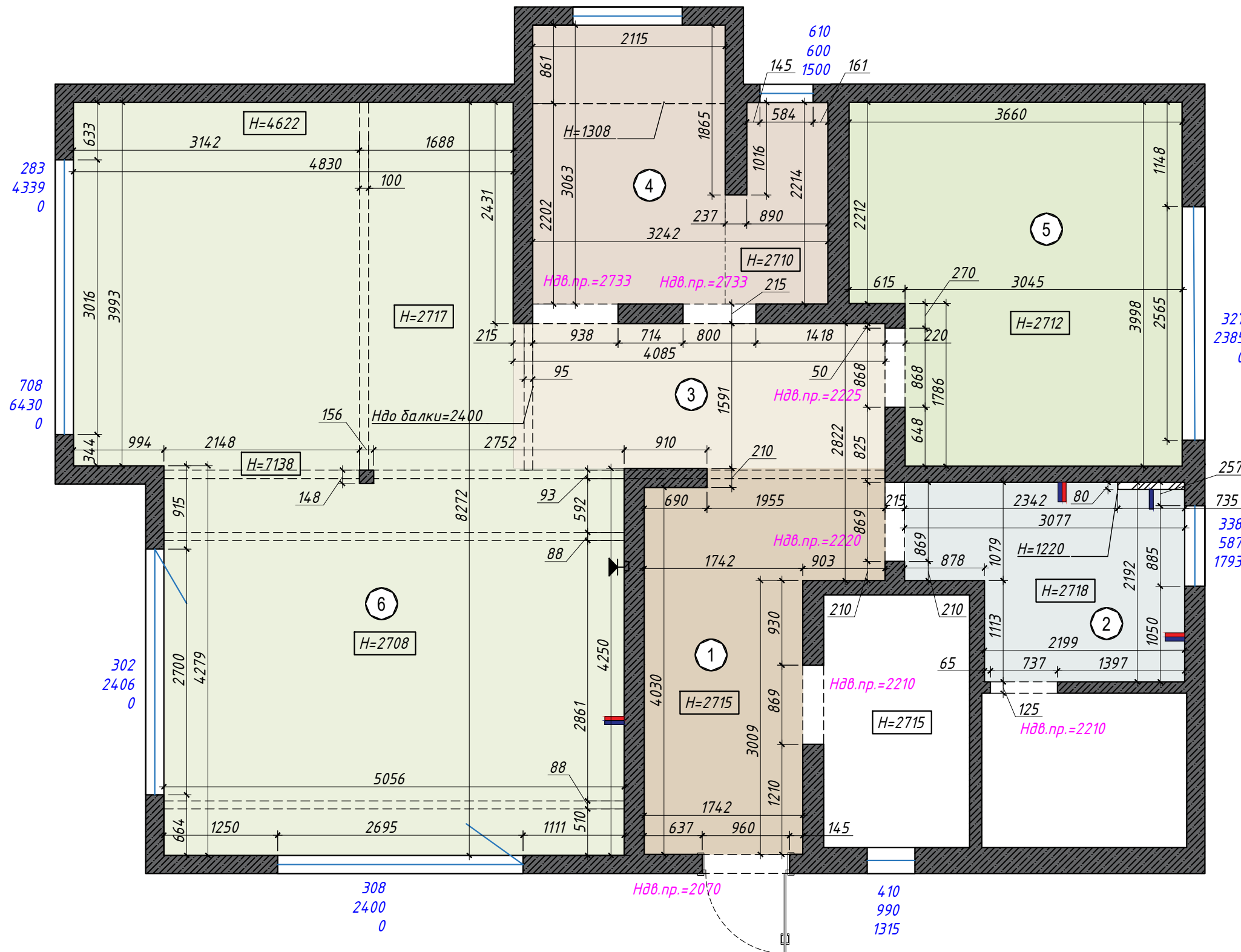

Примечания:

1. За нулевую отметку принята отметка чернового пола  $\pm 0,000$

Дизайн-проект "Lake House"	Стадия	Лист	Листов
	И	2	
Обмерный план 1эт			



Условные обозначения

	Монтаж	Газосиликатный блок
	Монтаж	ГКЛ
	Монтаж	ГКЛВ
	Монтаж	Фанера

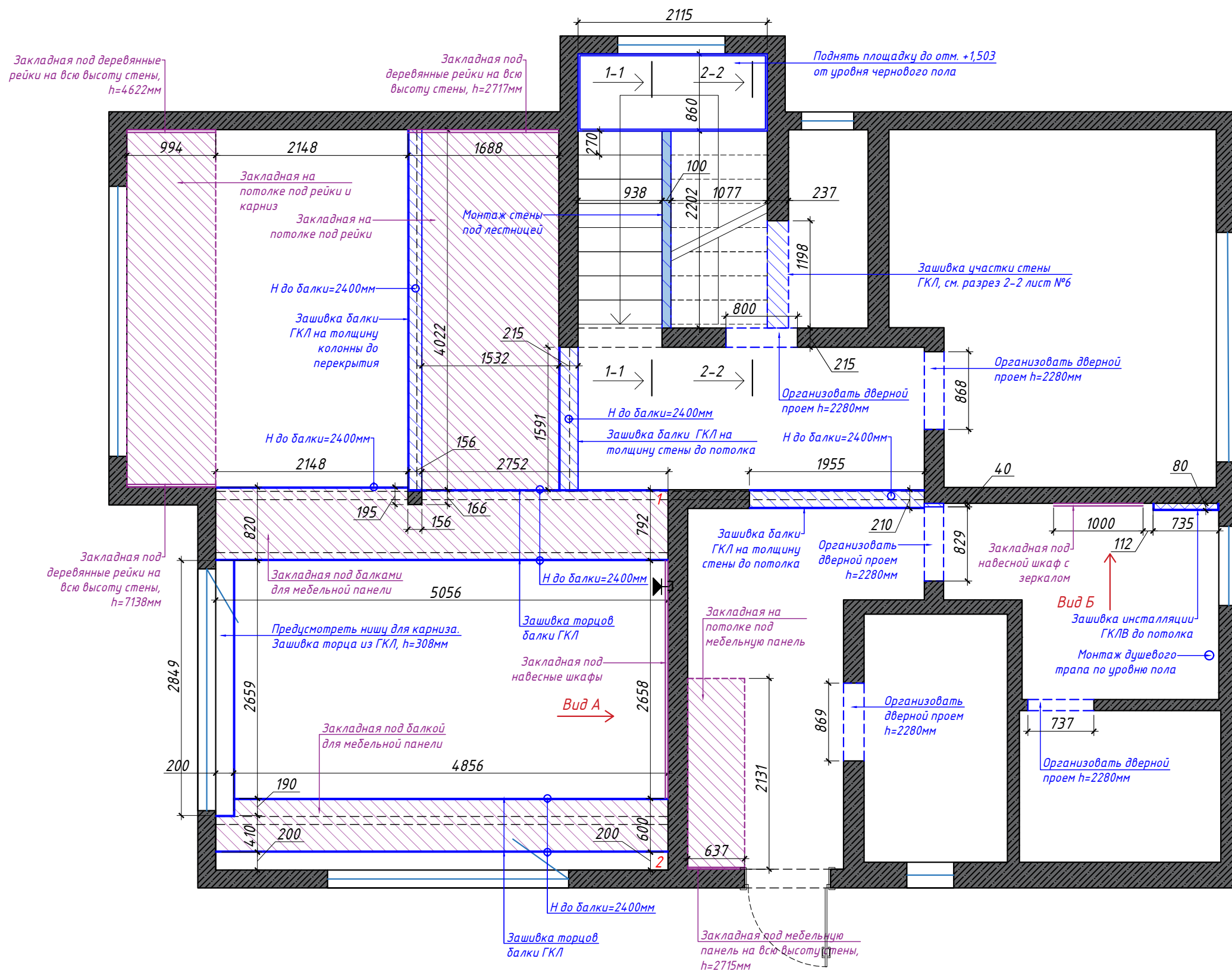

Примечания:

1. Размеры в проекте даны черновые, после монтажа перегородок, оштукатуривания могут меняться.
2. До начала работ проверить работоспособность сис-мы вентиляции, проверить герметизацию канала.
3. Точные размеры смотреть по месту
4. Точную высоту дверных проемов согласовать с фирмой-поставщиком дверей перед началом устройства перегородок.
5. Все внутренние и наружные углы должны быть под 90 градусов.
6. Перед монтажом закладных произвести демонтаж существующего ГКЛ.
7. Разрез 1-1, 2-2, вид А, Б см. лист №6
8. Схема с размерами лестницы см. Лист №7

Дизайн-проект "Lake House"

План монтажа конструкций 1эт

Стадия	Лист	Листов
И	4	



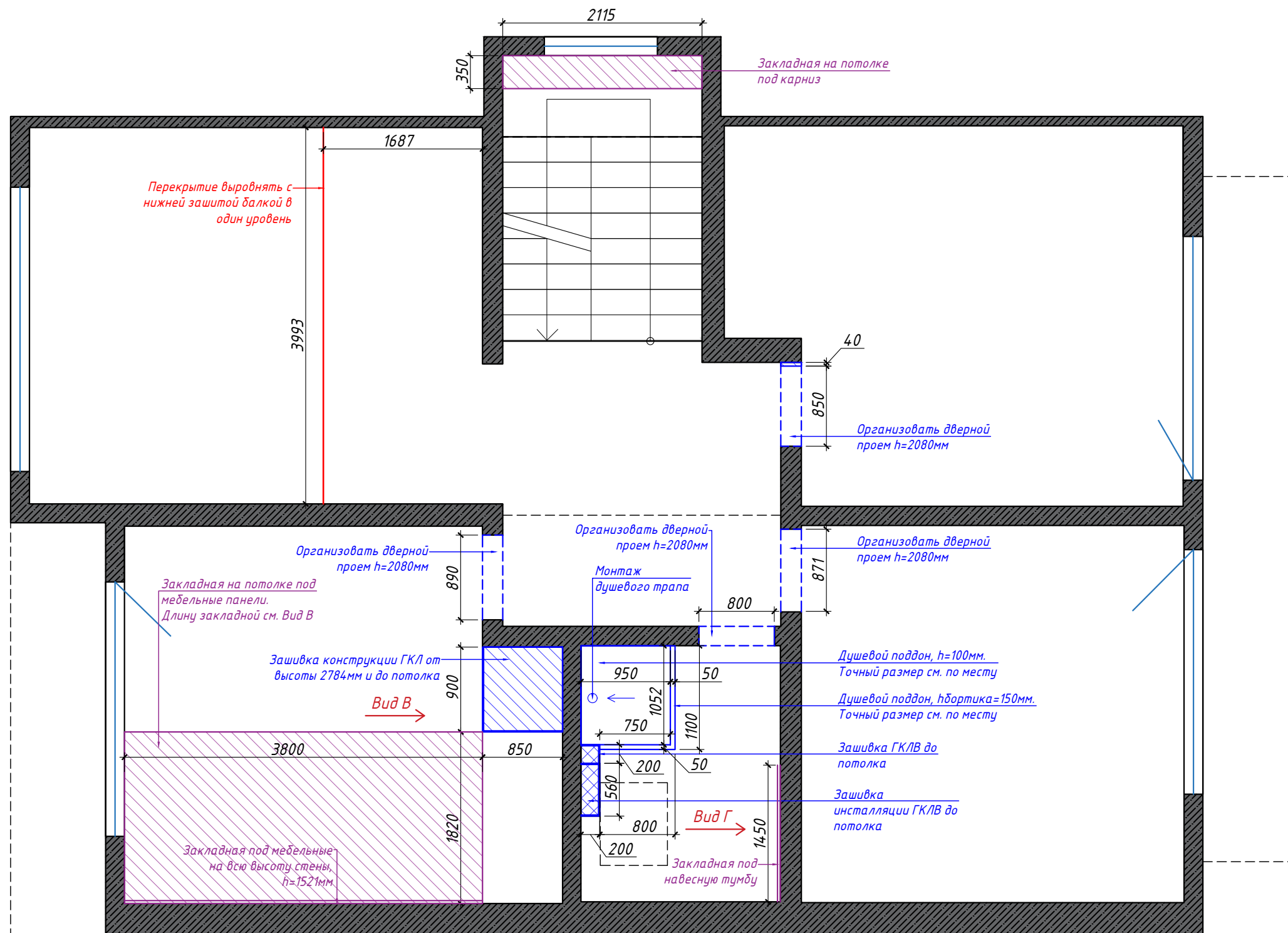

Условные обозначения		
	Монтаж	Газосиликатный блок
	Монтаж	ГКЛ
	Монтаж	ГКЛВ
	Монтаж	Фанера

- Примечания:
1. Размеры в проекте даны черновые, после монтажа перегородок, оштукатуривания могут меняться.
  2. До начала работ проверить работоспособность сис-мы вентиляции, проверить герметизацию канала.
  3. Точные размеры смотреть по месту
  4. Точную высоту дверных проемов согласовать с фирмой-поставщиком дверей перед началом устройства перегородок.
  5. Все внутренние и наружные углы должны быть под 90 градусов.
  6. Перед монтажом закладных произвести демонтаж существующего ГКЛ.
  7. Вид В, Г см. лист №6

Дизайн-проект "Lake House"  План монтажа конструкций 2эт	Стадия	Лист	Листов
	И	5	

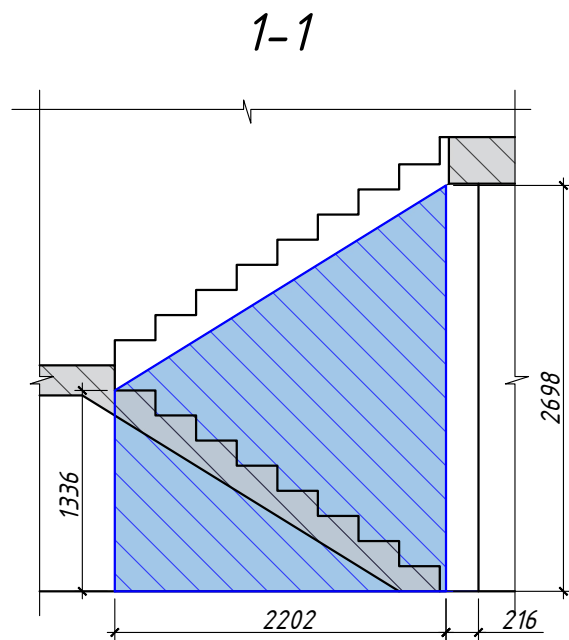

- Точную высоту перегородки возводить после согласования лестницы

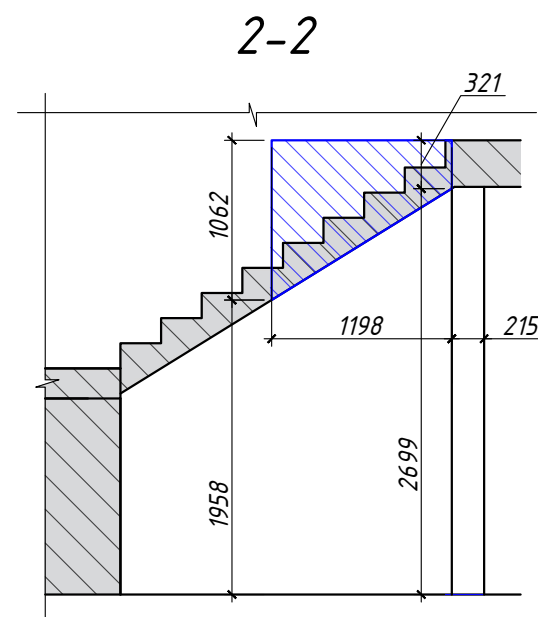

- Точную высоту перегородки возводить после согласования лестницы

Условные обозначения		
	Монтаж	Газосиликатный блок
	Монтаж	ГКЛ
	Монтаж	ГКЛВ
	Монтаж	Фанера

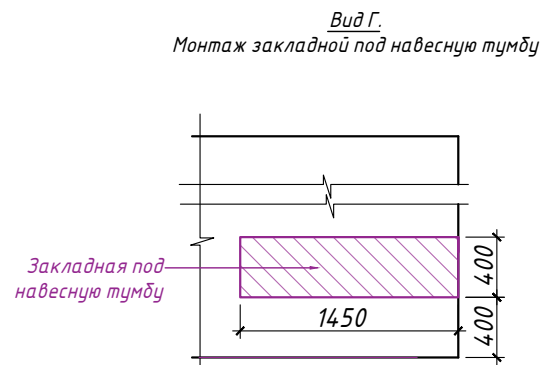
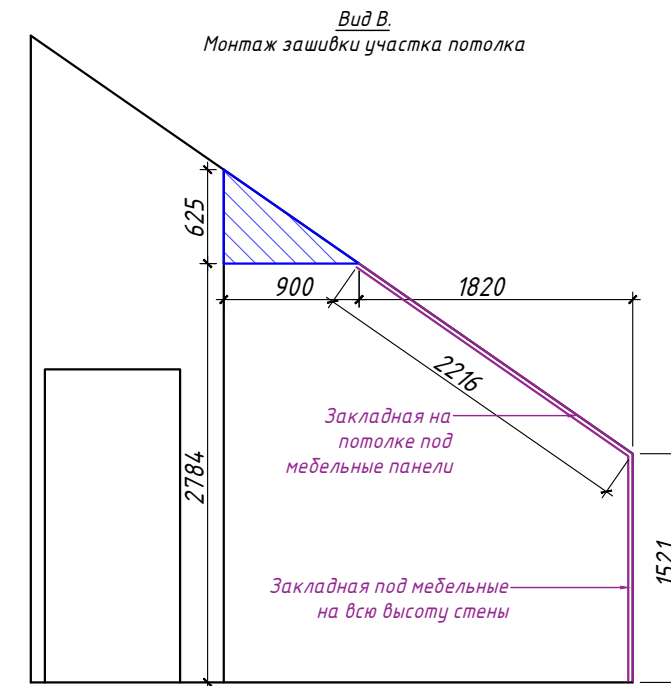
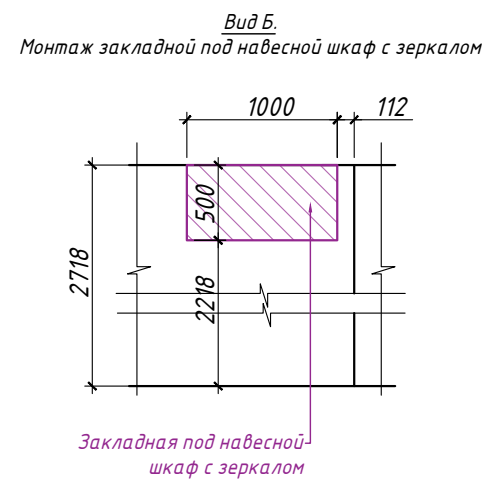
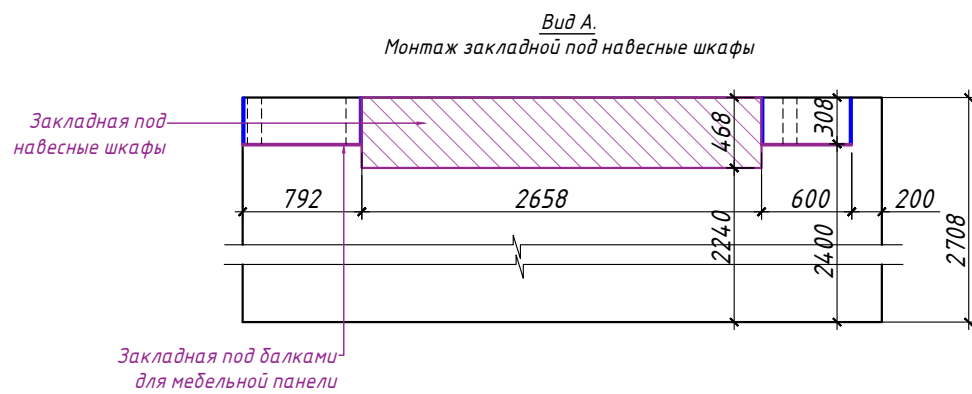

- Примечания:  
 1. Размеры в проекте даны черновые, после монтажа перегородок, оштукатуривания могут меняться.  
 2. Точные размеры смотреть по месту  
 3. Перед монтажом закладных произвести демонтаж существующего ГКЛ.  
 4. Смотреть совместно с Листами №4, 5

Дизайн-проект "Lake House"	Стадия	Лист	Листов
	И	6	
Разрез 1-1, 2-2. Вид А, Б, В, Г			

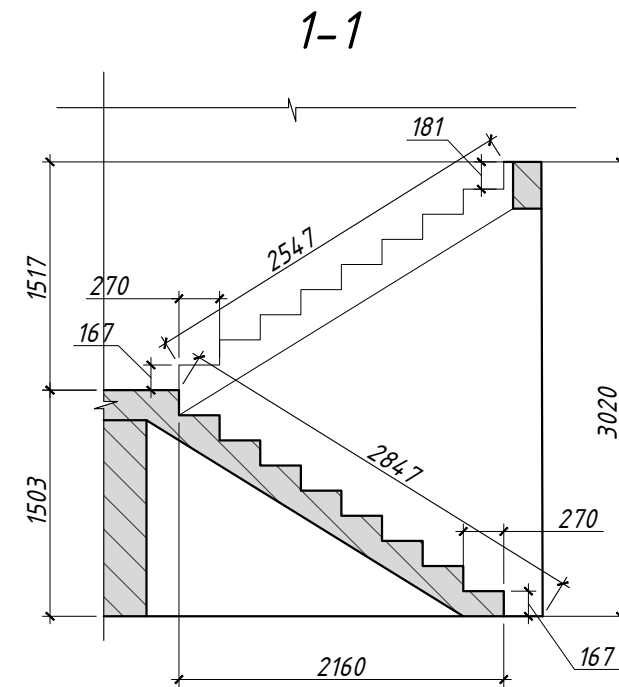
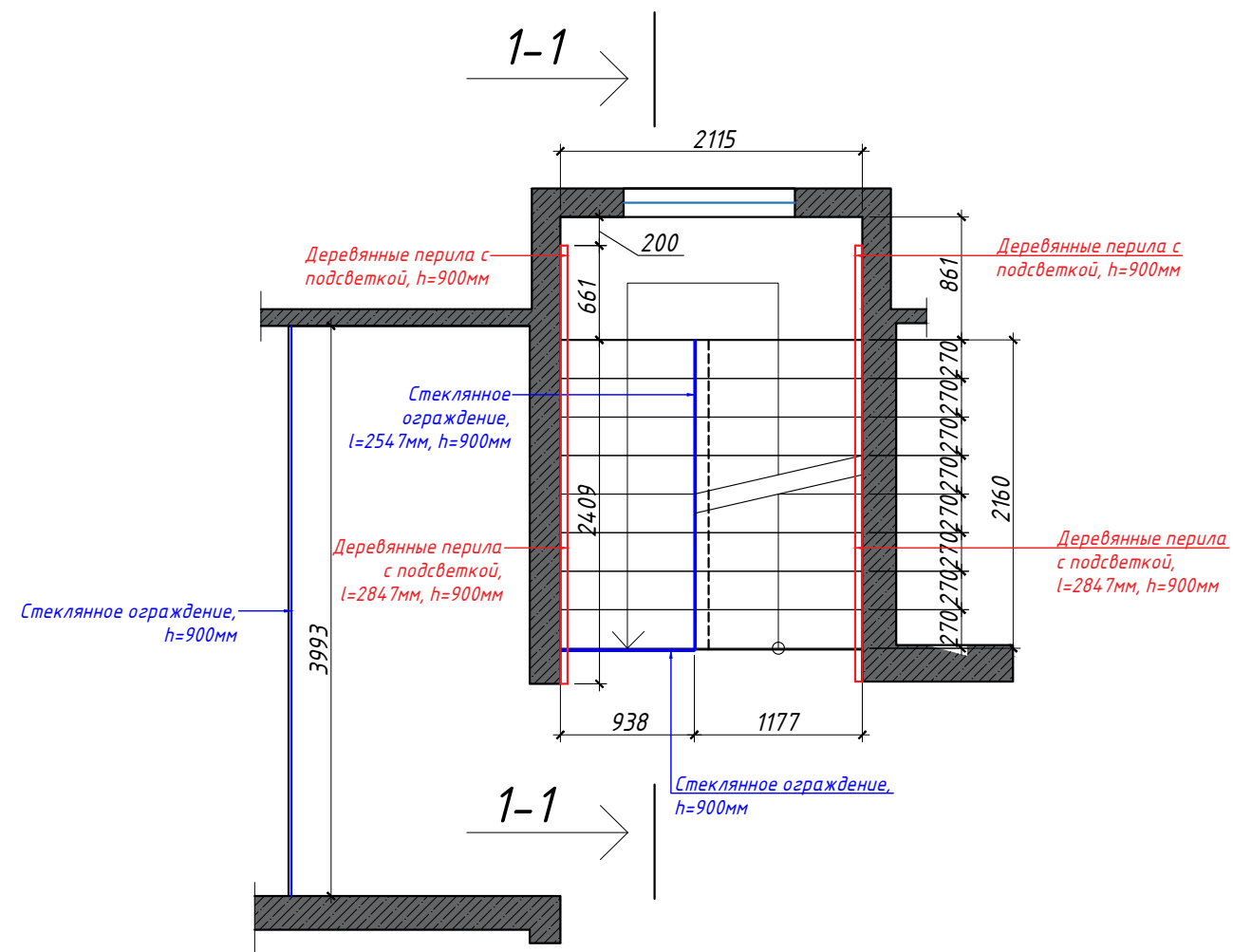

**Примечания:**

1. Размеры в проекте даны черновые, после монтажа перегородок, оштукатуривания могут меняться.
2. Точные размеры смотреть по месту
3. Смотреть совместно с Лист №4

Дизайн-проект "Lake House"	Стадия	Лист	Листов
	И	7	
Схема лестницы			

Экспликация помещений

№	Помещение	Площадь
1	Прихожая	8,3 м <sup>2</sup>
2	Сан.узел	5,7 м <sup>2</sup>
3	Коридор	6,4 м <sup>2</sup>
4	Кладовая	4,6 м <sup>2</sup>
5	Кабинет	13,5 м <sup>2</sup>
6	Кухня-гостиная	40,8 м <sup>2</sup>
Итого		79,3 м <sup>2</sup>

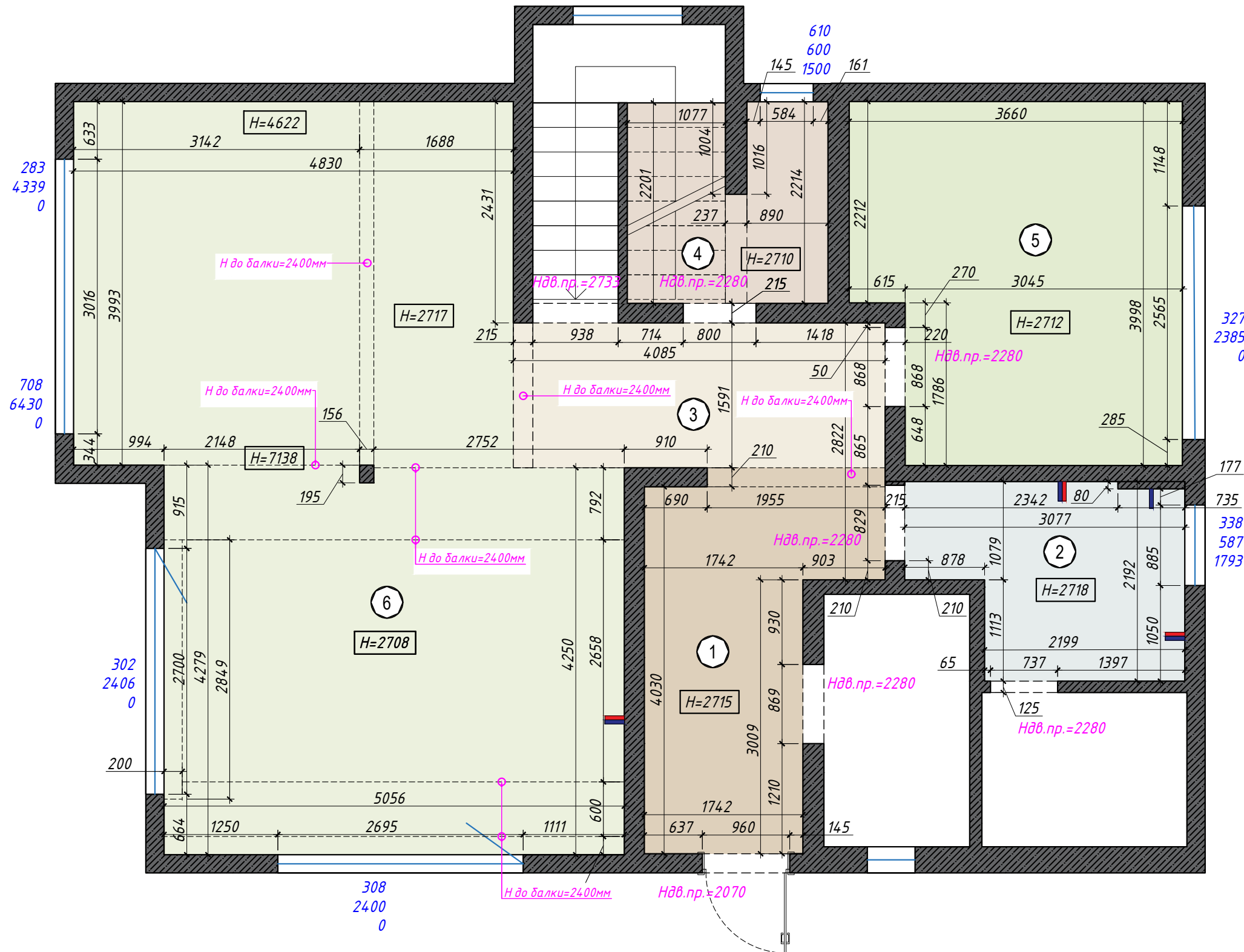

Примечания:  
 - Размеры в проекте даны черновые, после демонтажа /монтажа перегородок, оштукатуривания могут измениться.  
 - Точные размеры смотреть по месту

Дизайн-проект "Lake House"  Обмерный план после монтажа на 1эт	Стадия	Лист	Листов
	И	8	



Экспликация помещений

№	Помещение	Площадь
7	Холл 2эт.	15,8 м <sup>2</sup>
8	Сан.узел	5,5 м <sup>2</sup>
9	Спальня 1	16,2 м <sup>2</sup>
10	Спальня 2	17,5 м <sup>2</sup>
11	Спальня 3	18,2 м <sup>2</sup>
12	Лестница	6,3 м <sup>2</sup>
Итого		79,5 м <sup>2</sup>

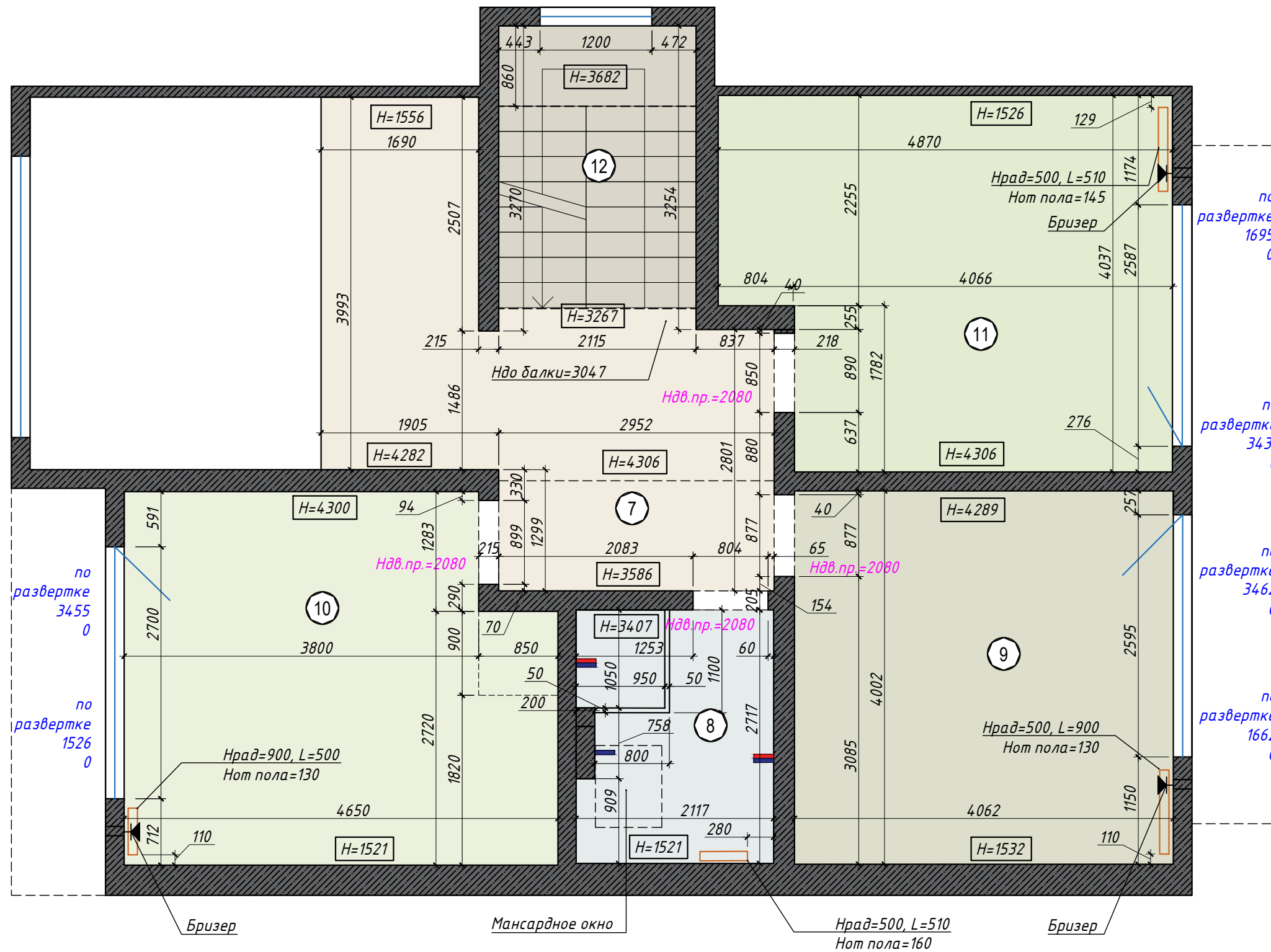

по развертке 3455 0

по развертке 1526 0

по развертке 1695 0

по развертке 3431 0

по развертке 3462 0

по развертке 1662 0

Примечания:  
 - Размеры в проекте даны черновые, после демонтажа /монтажа перегородок, оштукатуривания могут измениться.  
 - Точные размеры смотреть по месту

Дизайн-проект "Lake House"	Стадия	Лист	Листов
	И	9	
Обмерный план после монтажа на 2эт.			

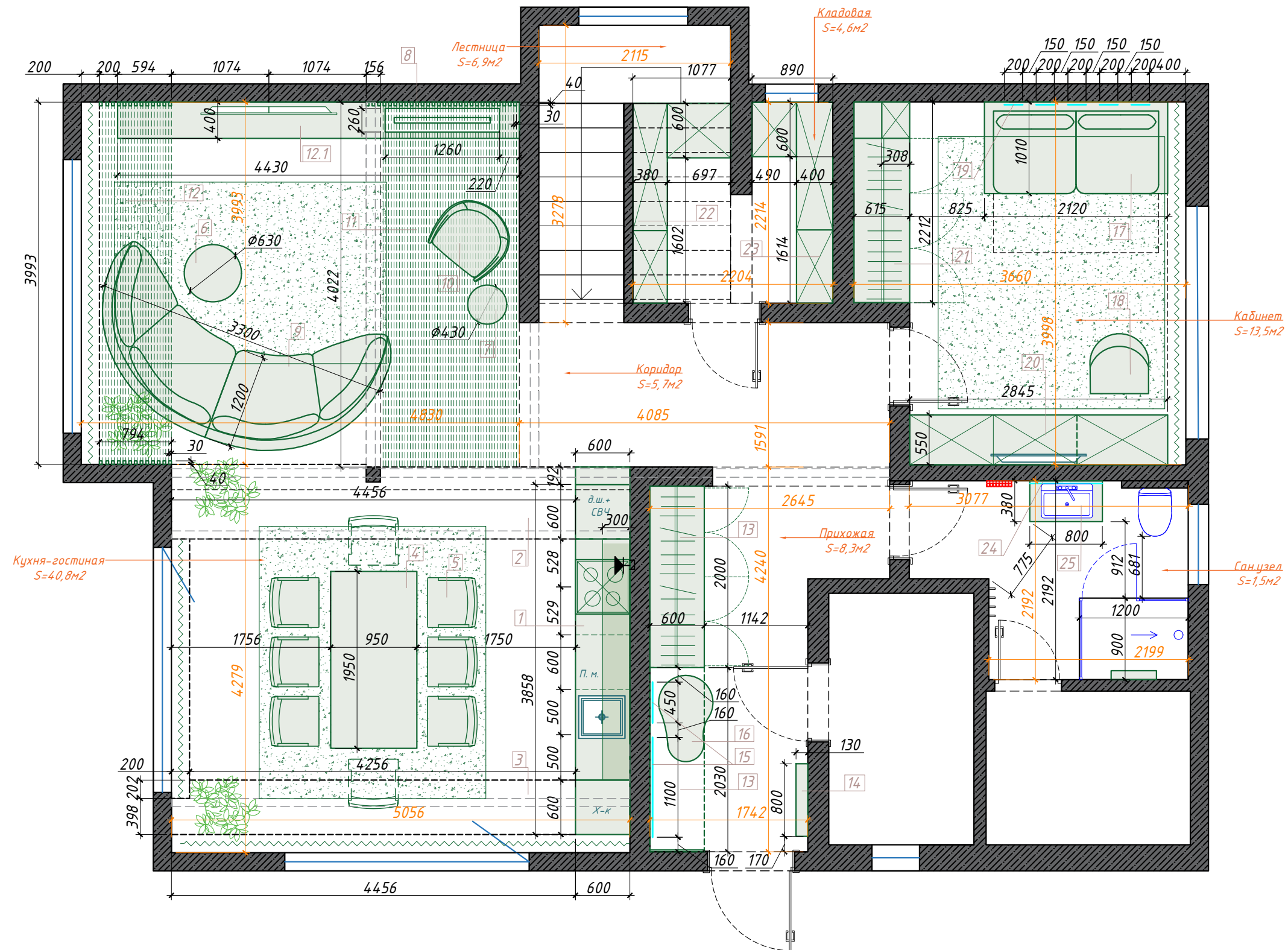

**Примечание:**

- Отдельностоящая мебель может быть приобретена самостоятельно либо с рекомендациями дизайнера;
- Все размеры уточнить перед заказом;
- Точные габариты встроенных элементов мебели будут известны после общестроительных и отделочных работ;
- Дополнительные размеры проводит инженер-конструктор;
- Данный лист смотреть с листами "Спецификация мебели";

<p>Дизайн-проект "Lake House"</p> <p>План расстановки мебели с размерами 1эт</p>	Стадия	Лист	Листов
	И	10	

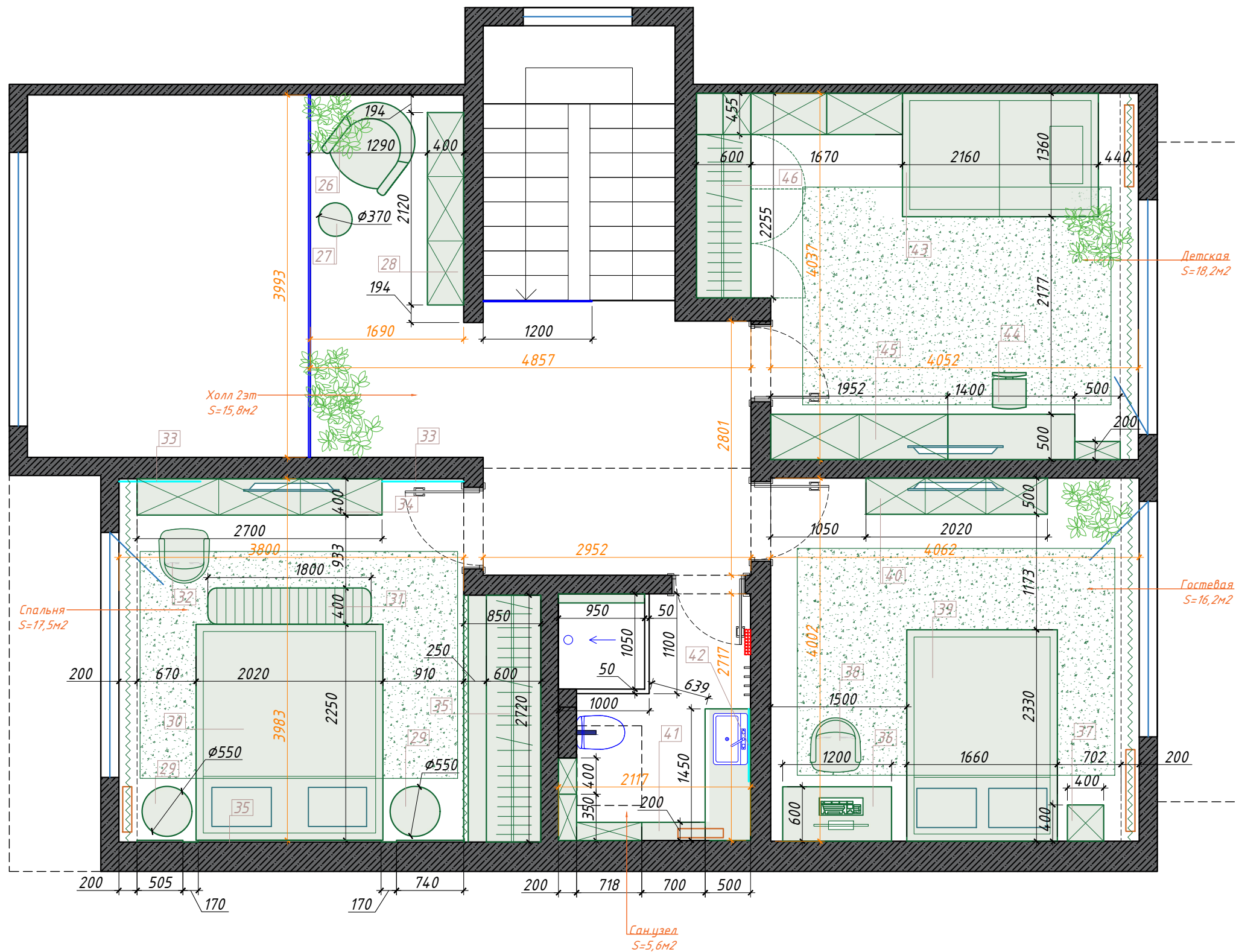

**Примечание:**

- Отдельностоящая мебель может быть приобретена самостоятельно либо с рекомендациями дизайнера;
- Все размеры уточнить перед заказом;
- Точные габариты встроенных элементов мебели будут известны после общестроительных и отделочных работ;
- Дополнительные размеры проводит инженер-конструктор;
- Данный лист смотреть с листами "Спецификация мебели";

<p>Дизайн-проект "Lake House"</p> <p>План расстановки мебели с размерами 2эт</p>	Стадия	Лист	Листов
	И	11	

Спецификация мебели 1эт. (начало)						Спецификация мебели 1эт. (окончание)										
№	Наименование	Данные о товаре	Габариты (В*Ш*Г*)	Кол-во	Примечание	№	Наименование	Данные о товаре	Габариты (В*Ш*Г*)	Кол-во	Примечание					
<b>Кухня с гостиной</b>						<b>Кабинет</b>										
1	Кухня, боковой стеллаж	Изготовление на заказ	см. Лист № 51	1	"Kedr studio" www.kedrstudio.ru Пушкинское шоссе, 41, Санкт-Петербург Андрей +79219529339	17	Диван	Archi	В=830мм, Ш=1010мм Д=2120мм. Размер спального места Ш=1390 Д=2000	1	"SKDESIGN" skdesign.ru ул. Жуковского, д. 63 8 (800) 770-07-85					
2	Мебельная панель №1		см. Лист № 14	1												
3	Мебельная панель №2		см. Лист № 14	1												
4	Обеденный стол	КАЙТ (покрытие столешницы Fenix 0032, мат. оснований массив дуба, тон 1000)	В=750мм Ш=950мм Д=1950мм	1	"ТОК" www.tok-mebel.ru Красногвардейская площадь, д. 3Е, № Е1 секция 181 Юлия Е. +79119200499	18	Стул	Fargo	В=825мм В.сидень =505мм Ш=560мм Д=620мм	1						
5	Обеденный стул	БАЙКАЛ-МТ (ткань 1 категории, мат. каркаса - массив дуба тон 1022)	В=780мм В.сидень =450мм Ш=600мм Г=600мм	6												
6	Кофейный стол	Saffira Мат-л: сталь (черный, золото)	В=500мм Диаметр=430мм	1												
7			В=400мм Диаметр=630мм	1		19	Комплект зеркал №2 осветленные	Изготовление на заказ	Д=200мм см. Лист № 14	15	"Art Vision" Ольга +79991973900					
8	Электрический очаг	Schones Feuer 3D FireLine 1200 (РФ) Встраиваемый, с увл. воздуха	В=169мм Ш=1216мм Г=237мм	1	"Cosmorelax" www.cosmorelax.ru Акад. Павлова, 5, лит В Агния +78126659535	20	Тумба №1		см. Лист № 16	1	"Kedr studio" Андрей +79219529339					
9	Диван радиусный	Изготовление на заказ	В=880мм, Ш=1200мм, Д=3300мм.	1		"Art-камин" www.art-kaminspb.ru пр. Энгельса, д.71 Андрей +79119252112	21		Шкаф-стеллаж №2	В=2712мм Ш=2212мм Г=615мм см. Лист № 14		1				
10	Кресло		В=810мм, Ш=900мм, Г=800мм	1			"SUPERA LUXMEBEL" www.luxemebelshop.ru ул. Фучика, д.9 стр.А. ТЦ "Кудатура" Секция 1А 519 Светлана +79117159016	<b>Кладовая</b>								
11	Потолочные и стеновые рейки		см. Лист № 14	-	"Kedr studio" Андрей +79219529339			22	Открытый шкаф для хранения хоз.вещей №1	Изготовление на заказ	см. Лист № 15	1	"Kedr studio" Андрей +79219529339			
12		см. Лист № 14	-	23		Открытый шкаф для хранения хоз.вещей №2		см. Лист № 15	1							
12.1	Тумба	см. Лист № 16	1	<b>Сан.узел</b>												
<b>Прихожая</b>						24	Навесной шкафчик с зеркалом	Изготовление на заказ	В=1518мм Ш=800мм Г=150мм см. Лист № 15	1	"Kedr studio" Андрей +79219529339					
13	Шкаф №1	Изготовление на заказ	см. Лист № 14	1	"Kedr studio" Андрей +79219529339	25	Тумба под умывальник	Ravak SD 800 Clear белая/белая	В=420мм, Ш=800мм, Г=380мм	1	"Ravak" www.spb.ravak-market.ru Северный пр-кт 18/1 Алексей +79218844542					
14	Навесная полка №1	Изготовление на заказ	В=130мм, Ш=800мм, Г=130мм.	1		"Art Vision" www.artvision-russia.ru наб. Обводного Канала, д.14 лит.З Ольга +79991973900	<b>Ковер</b>									
15	Комплект зеркал №1 с LED подсветкой осветленные		см. Лист № 14	2			2500х3000	1	"Art Vivre" www.spb.kover.ru ул. Фучика, д. 9, Кудатура , 3 этаж, секция 3В520 Данила +798715277679							
16	Пуф		В=390мм, Ш=600мм, Д=950мм	1	2000х3000		1									
Примечание: -Отдельностоящая мебель может быть приобретена самостоятельно либо с рекомендациями дизайнера; -Все размеры уточнить перед заказом; -Точные габариты встроенных элементов мебели будут известны после общестроительных и отделочных работ; -Дополнительные размеры проводит инженер-конструктор;						<b>Дизайн-проект "Lake House"</b>				2500х3000	1					
						Дизайн-проект "Lake House"						<b>Спецификация мебели 1эт.</b>			И	12
												Спецификация мебели 1эт.				

Спецификация мебели 2эт. (начало)						Спецификация мебели 2эт. (окончание)					
№	Наименование	Данные о товаре	Габариты (В*Ш*Г*)	Кол-во	Примечание	№	Наименование	Данные о товаре	Габариты (В*Ш*Г*)	Кол-во	Примечание
<i>Холл 2эт.</i>						<i>Сан. узел 2эт.</i>					
26	Кресло	Изготовление на заказ	В=710мм Ш=810мм Д=810мм	1	"SUPERA LUXMEBEL" www.luxmebelshop.ru ул. Фучика, д.9 стр.А. ТЦ "Кубатура" Секция 1А 519 Светлана +79117159016	41	Навесная тумба со шкафом, стеллаж	Изготовление на заказ	см. Лист № 15	1	"Kedr studio" Андрей +79219529339
						42	Зеркало с LED подсветкой осветленное		см. Лист № 15	1	"Art Vision" Ольга +79991973900
27	Журнальный стол	Эйр-1 Beige	В=420мм Д=370мм	1	"divan.ru" www.divan.ru Невский пр-т, 114-116, ТК Невский центр, 4 этаж Мария +79005855855	<i>Детская</i>					
28	Комод	Borge New	В=520мм Ш=400мм Д=2120мм	1	"SKDESIGN" skdesign.ru ул. Жуковского, д. 63 8 (800) 770-07-85	43	Кровать детская	Летон Tart (голубая), с выдвигаемым ящиком	В=950мм Ш=1660мм Г=2160мм.Спальное место 1200x2000мм	1	"Idealbeds" www.spb.idealbeds.ru Московский проспект, 79 Марьяна +79119651027
29	Прикроватная тумба	Айрин бежевого цвета	В=600мм Д=550мм	2	"INMYROOM" интернет-магазин spb.inmyroom.ru 5-й предпортовый проезд, д.26 лит. Е	44	Стул	Стул Вырастайка 2 Белый	В=800мм Ш=460мм Д=500мм	1	"Вырастайка" интернет-магазин www.virastaika.store
30	Кровать	Copenhagen Panel Platform	В=1100мм Ш=2020мм Г=2250мм.Спальное место 1800x2000мм	1	"Idealbeds" www.spb.idealbeds.ru Московский проспект, 79 Марьяна +79119651027	45	Письменный стол, стеллаж, комоды	Изготовление на заказ	см. Лист № 15	1	"Kedr studio" Андрей +79219529339
31	Банкетка	Expand Изготовление на заказ	В=400мм Ш=400мм Д=1800мм	1	"SUPERA LUXMEBEL" Светлана +79117159016	46	Шкаф №4, скамья		см. Лист №16	1	
32	Стул	Бумл Velvet Beige	В=470/860мм Ш=540мм Д=470мм	1	"divan.ru" Мария +79005855855	Ковер (детская) 2400x3400 1 Ковер (гостевая) 2500x3500 1 Ковер (спальня) 2500x3500 1 Настенный декор "Птицы чайки 3д" панно набор из 5шт. Цвет: Золото - 1					
33	Комплект зеркал №3 осветленные	Изготовление на заказ	В=4200мм Ш=900мм см. Лист № 14	2	"Art Vision" Ольга +79991973900						
34	Шкаф №3	Изготовление на заказ	см. Лист № 15	1	"Kedr studio" www.kedrstudio.ru Пушкинское шоссе, 41, Санкт-Петербург Андрей +79219529339						
35	Мебельные панели		см. Лист № 15	1							
<i>Гостевая</i>						Примечание: -Отдельностьящая мебель может быть приобретена самостоятельно либо с рекомендациями дизайнера; -Все размеры уточнить перед заказом; -Точные габариты встроенных элементов мебели будут известны после общестроительных и отделочных работ; -Дополнительные размеры проводит инженер-конструктор;					
36	Стол	Полли Smoke	В=750мм Ш=600мм Д=1200мм	1	"divan.ru" Мария +79005855855						
37	Журнальный стол	Полли Clear	В=600мм Ш=400мм Д=400мм	1							
38	Стул	Брайан Zamsha Beige	В=520/790мм Ш=680мм Д=610мм	2							
39	Кровать	Фостер 140 Soft Night	В=940мм Ш=1660мм Г=2330мм.Спальное место 1400x2000мм	1							
40	ТУМБА	4/0 BULLWOOD	В=520мм Ш=2020мм Г=500мм	1		"Огого Обстановочка" интернет-магазин ogogo.ru					
Дизайн-проект "Lake House"									Стадия	Лист	Листов
Спецификация мебели 2эт.									И	13	
											

**№2,3 Мебельная панель №1,2**

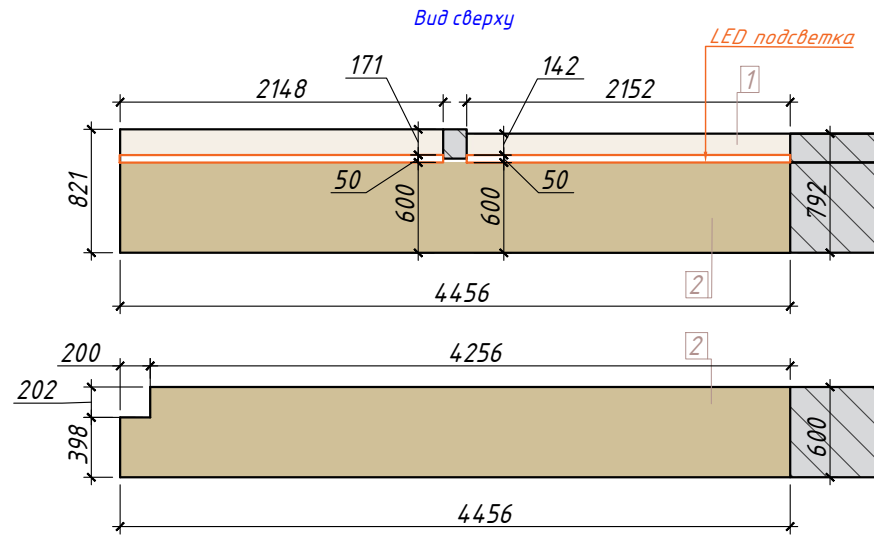

**Примечание:**

- Разрабатывать совместно с кухней.
- Панель №1: крашенный МДФ по RAL DESIGN 060 70 10.
- Панель №2: ЛДСП под дерево по аналогу EGGER H3734 ST9 Орех Дижон натуральный или H3398 ST12 Дуб Кендал коньяк.
- Смотреть совместно с 3д визуализациями.

**№11,12. Потолочные и стеновые рейки**

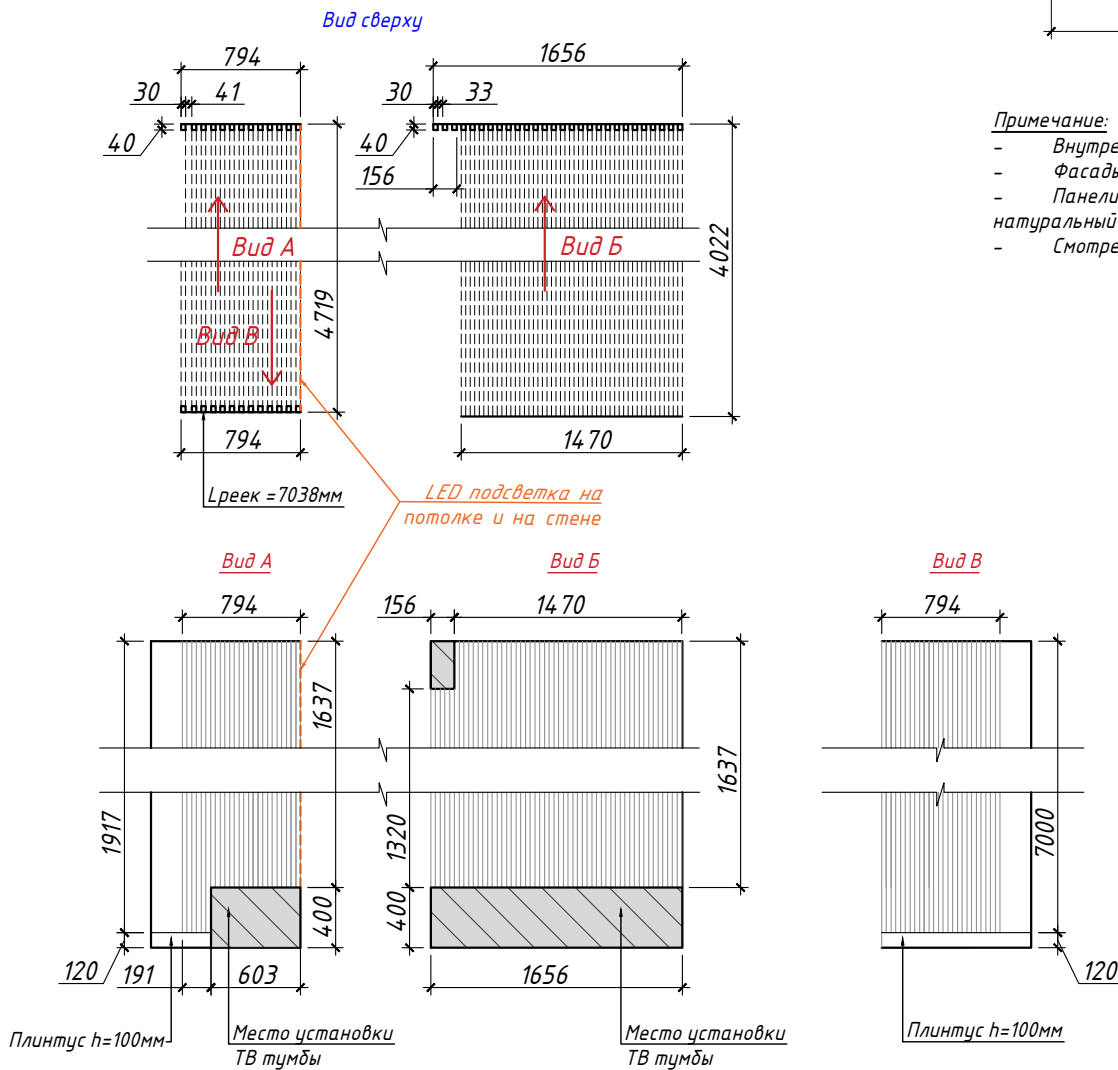

**Примечание:**

- Цвет дерева реек по аналогу EGGER H3734 ST9 Орех Дижон натуральный или H3398 ST12 Дуб Кендал коньяк, щит серого цвета.
- Смотреть совместно с 3д визуализациями.

**№13 Шкаф №1**

**№15 Комплект зеркал №1 с LED подсветкой осветленное**

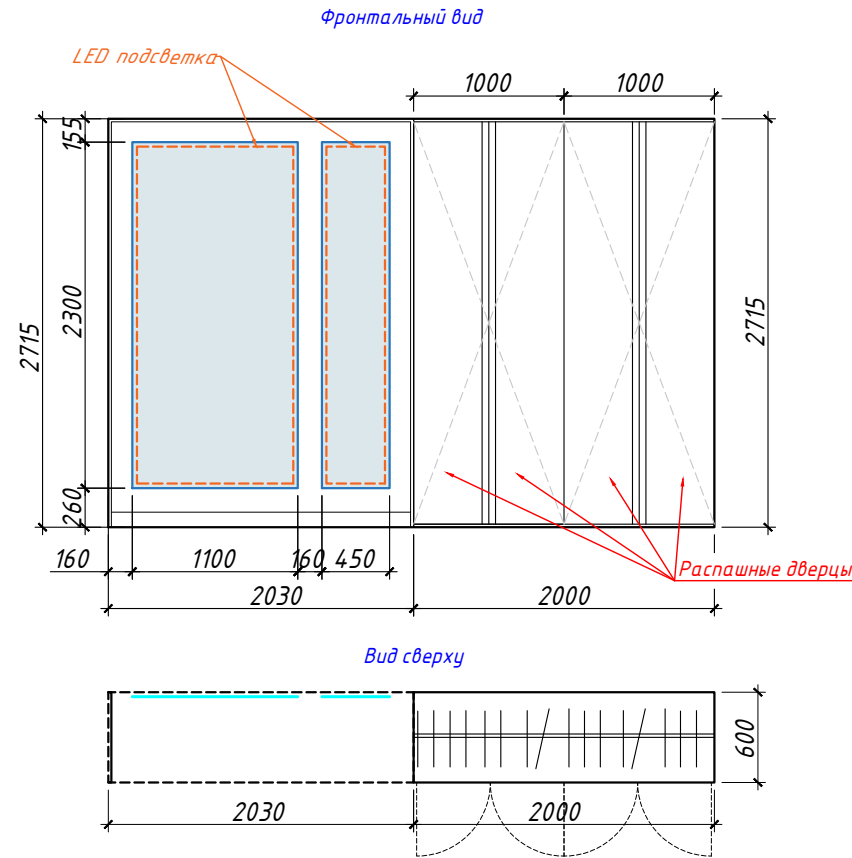

**Примечание:**

- Внутреннее наполнение и материалы обсудить с фирмой-изготовителем.
- Фасады - крашенный МДФ по RAL DESIGN 060 80 10.
- Панели из ЛДСП под дерево по аналогу EGGER H3734 ST9 Орех Дижон натуральный или H3398 ST12 Дуб Кендал коньяк.
- Смотреть совместно с 3д визуализациями.

**№21 Шкаф-стеллаж №2.**

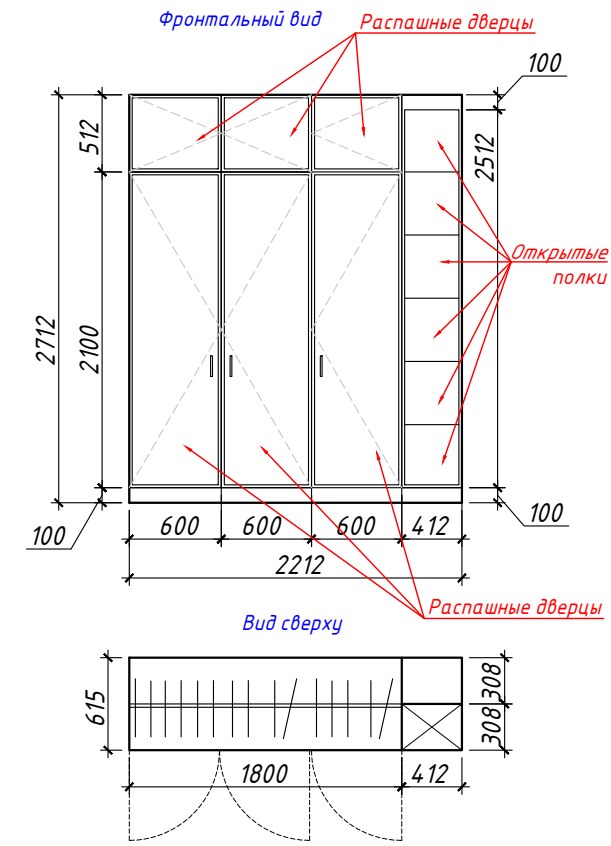

**Примечание:**

- Внутреннее наполнение и материалы обсудить с фирмой-изготовителем.
- Фасады - крашенный МДФ по RAL DESIGN 060 20 05.
- Смотреть совместно с 3д визуализациями.

**№19 Комплект зеркал №2 осветленные**

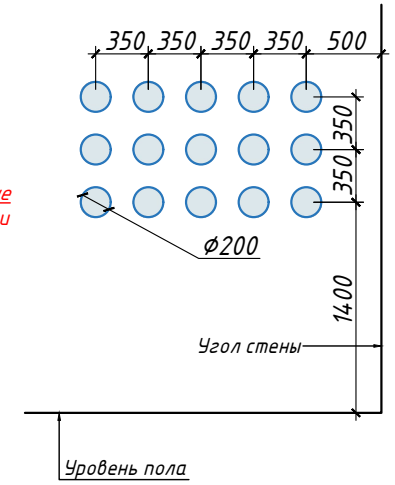

**Примечание:**

- Зеркало предусмотреть осветленное в черной раме
- Смотреть совместно с 3д визуализациями.

**№33 Комплект зеркал №3 осветленные**

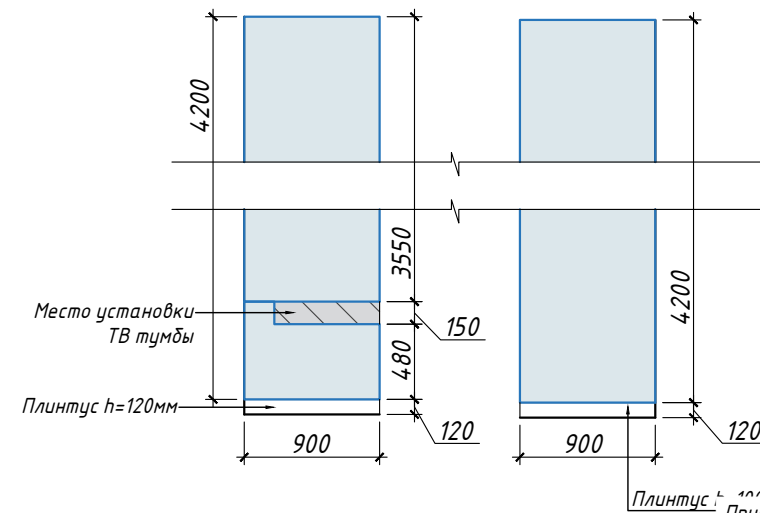

**Примечания:**

1. Точные размеры смотреть по месту

**Примечание:**

- Зеркало предусмотреть осветленное
- Смотреть совместно с 3д визуализациями.

Дизайн-проект "Lake House"

Габаритные схемы мебели под заказ (начало)

Стадия	Лист	Листов
И	14	



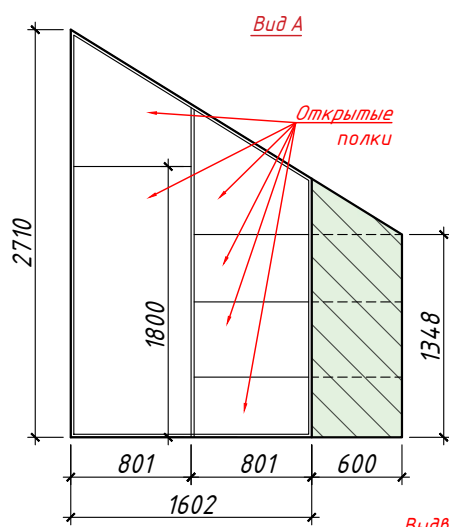

**№22,23 Открытый шкаф для хранения хоз.вещей №1,2**

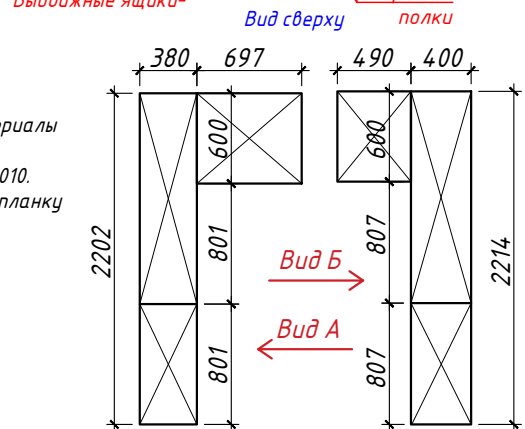
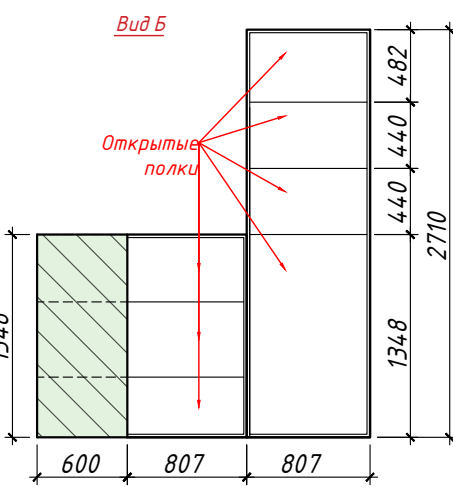
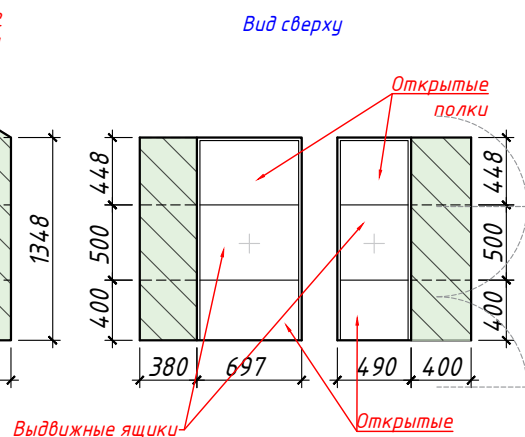

**Примечание:**

- Внутреннее наполнение и материалы обсудить с фирмой-изготовителем.
- Фасады - ЛДСП белый по RAL 9010.
- Предусмотреть сверху глухую планку для крепления натяжного потолка.
- Смотреть совместно с 3д визуализациями

**№34 Шкаф №3**

Фронтальный вид

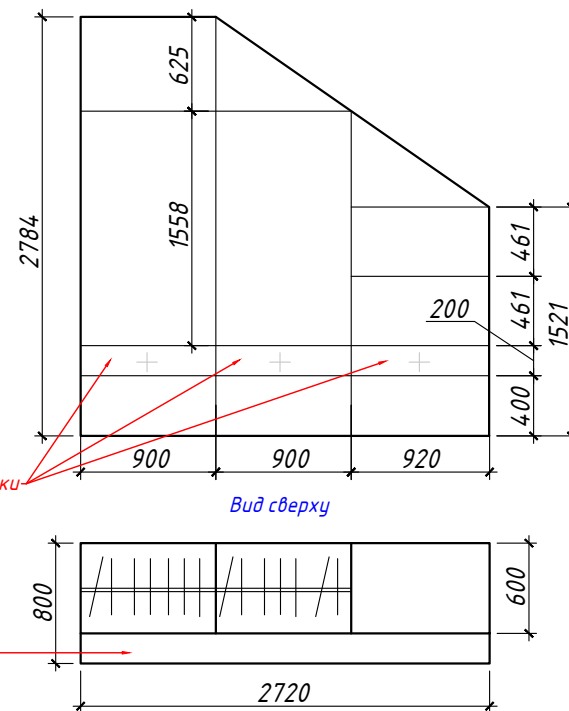

**Примечание:**

- Внутреннее наполнение и материалы обсудить с фирмой-изготовителем.
- Каркас предусмотреть на глубину ниши
- Фасады - крашенный МДФ по RAL 8019.
- Смотреть совместно с 3д визуализациями.

**№35 Мебельные панели**

Мебельные панели на потолке

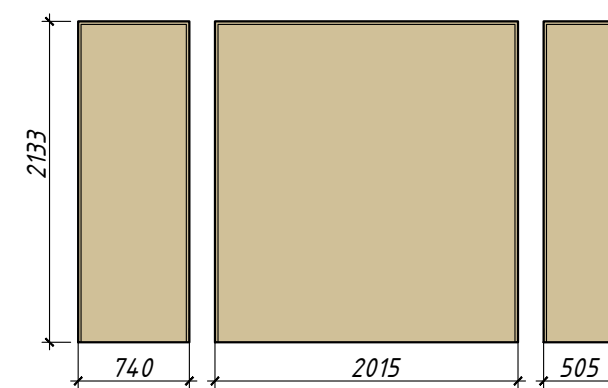

Мебельные панели на стене

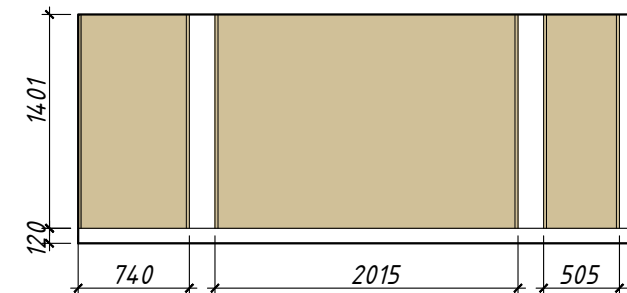

**Примечание:**

- Цвет дерева по аналогу EGGGER H1386 ST40 Дуб Каселла коричневый.
- Смотреть совместно с 3д визуализациями.

**№24 Навесной шкафчик с зеркалом**

Фронтальный вид

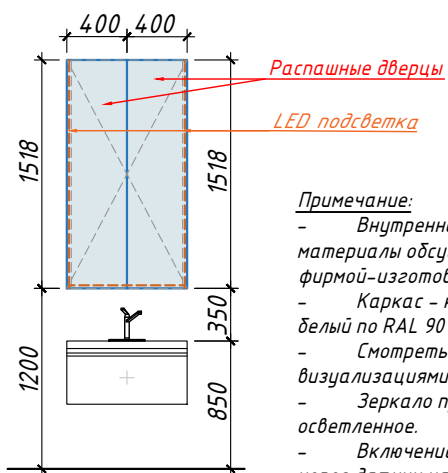

**Примечание:**

- Внутреннее наполнение и материалы обсудить с фирмой-изготовителем.
- Каркас - крашенный МДФ белый по RAL 9010.
- Смотреть совместно с 3д визуализациями.
- Зеркало предусмотреть осветленное.
- Включение предусмотреть через датчик на зеркале

Вид сверху

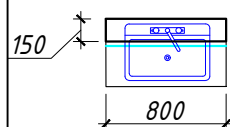

**№41 Навесная тумба со шкафом, стеллаж №42 Зеркало с LED подсветкой осветленное**

Фронтальный вид

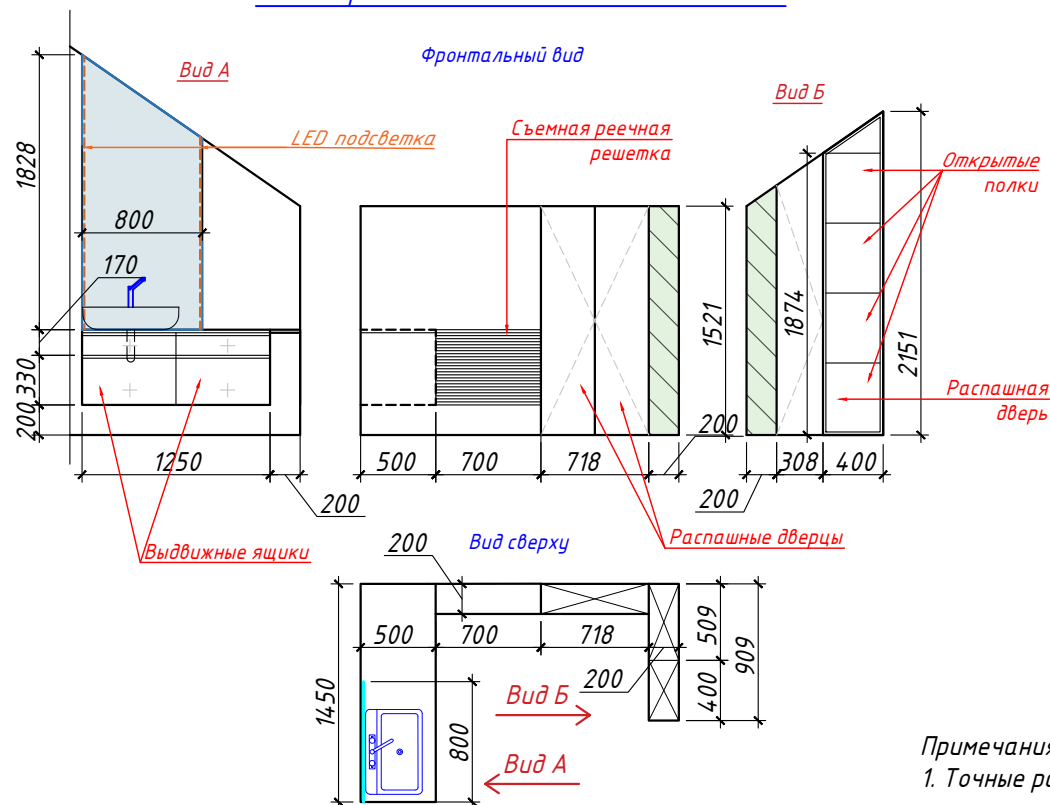

Вид сверху

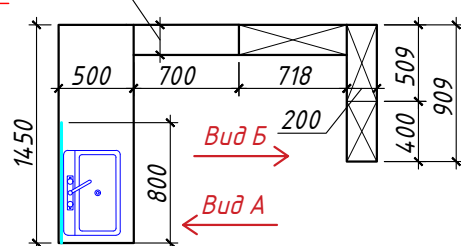

**№45 Письменный стол, стеллаж, комоды**

Фронтальный вид

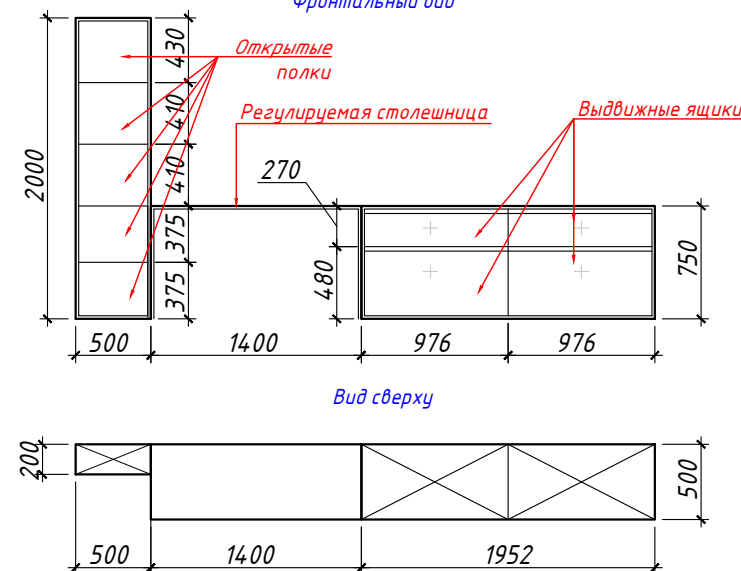

Вид сверху

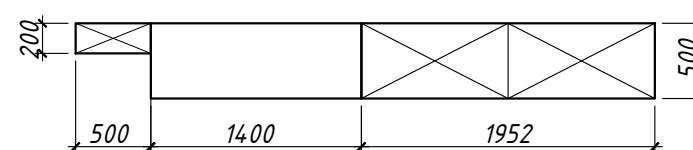

**Примечание:**

- Внутреннее наполнение и материалы обсудить с фирмой-изготовителем.
- Фасады и каркас - крашенный МДФ по RAL 7004. Ниши - RAL DESIGN 000 30 00
- У стола предусмотреть регулирующую выдвижную столешницу
- Смотреть совместно с 3д визуализациями.

**Примечания:**

1. Точные размеры смотреть по месту

**Примечание:**

- Внутреннее наполнение и материалы обсудить с фирмой-изготовителем.
- Фасады и каркас - крашенный МДФ белый по RAL 9010.
- Фасады из под дерево по аналогу EGGGER H3734 ST9 Орех Дижон натуральный или H3398 ST12 Дуб Кендал коньяк.
- Фасады у выдвижных ящиков предусмотреть с интегрированными ручками.
- Столешница для навесной тумбы - искусственный акриловый камень, цвет белый.
- Смотреть совместно с 3д визуализациями.
- Зеркало предусмотреть осветленное.
- Включение предусмотреть через датчик на зеркале

Дизайн-проект "Lake House"

Габаритные схемы мебели под заказ (продолжение)

Стадия	Лист	Листов
И	15	



**№46 Шкаф №4, скамья**

Фронтальный вид

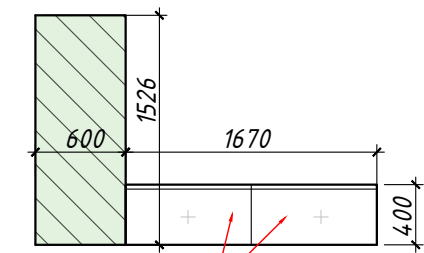

Выдвижные ящики

Вид сверху

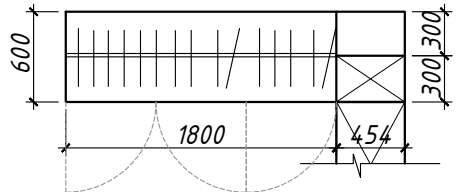
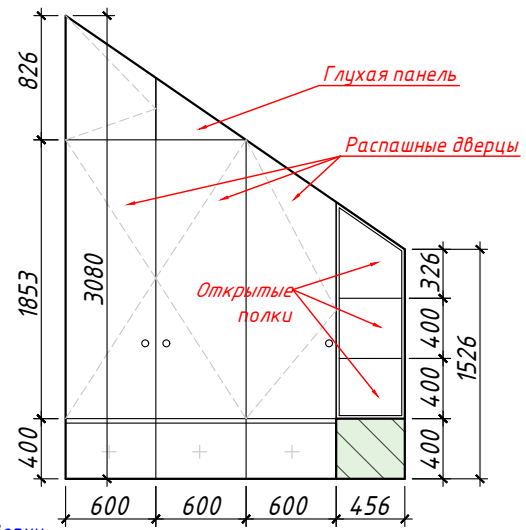
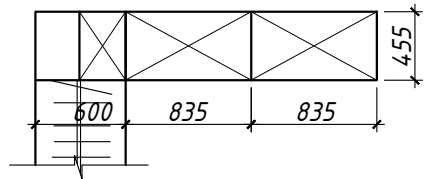

**Примечание:**

- Внутреннее наполнение и материалы обсудить с фирмой-изготовителем.
- Фасады и каркас - крашенный МДФ по RAL 7004. Ниши - по RAL DESIGN 000 30 00
- Смотреть совместно с 3д визуализациями.

**№12.1 Тумба**

Фронтальный вид

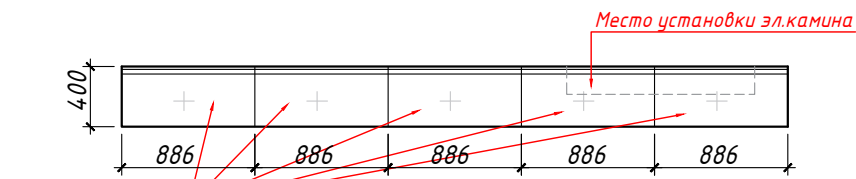

Вид сверху

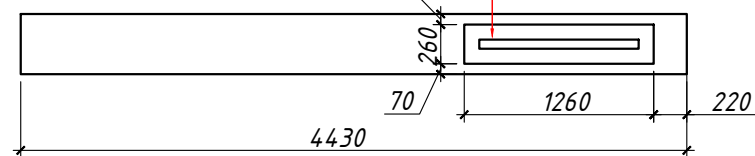

**Примечание:**

- Внутреннее наполнение и материалы обсудить с фирмой-изготовителем.
- Фасады - крашенный МДФ по RAL DESIGN 060 80 10.
- Смотреть совместно с 3д визуализациями.

**№20 Тумба №1**

Фронтальный вид

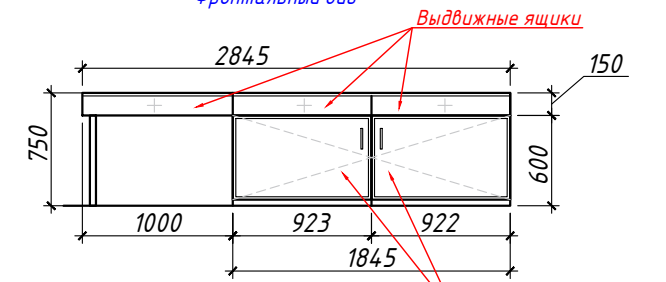

Вид сверху

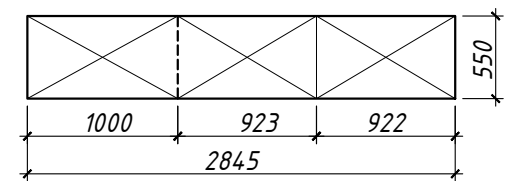

**Примечание:**

- Внутреннее наполнение и материалы обсудить с фирмой-изготовителем.
- Фасады - крашенный МДФ по RAL DESIGN 060 20 05.
- Фасады - из ЛДСП под дерево по аналогу EGGER H3734 ST9 Орех Дижон натуральный или H3398 ST12 Дуб Кендал коньяк.
- Смотреть совместно с 3д визуализациями.

**Примечания:**

1. Точные размеры смотреть по месту

<p>Дизайн-проект "Lake House"</p>	Стадия	Лист	Листов
	И	16	
<p>Габаритные схемы мебели под заказ (продолжение)</p>			



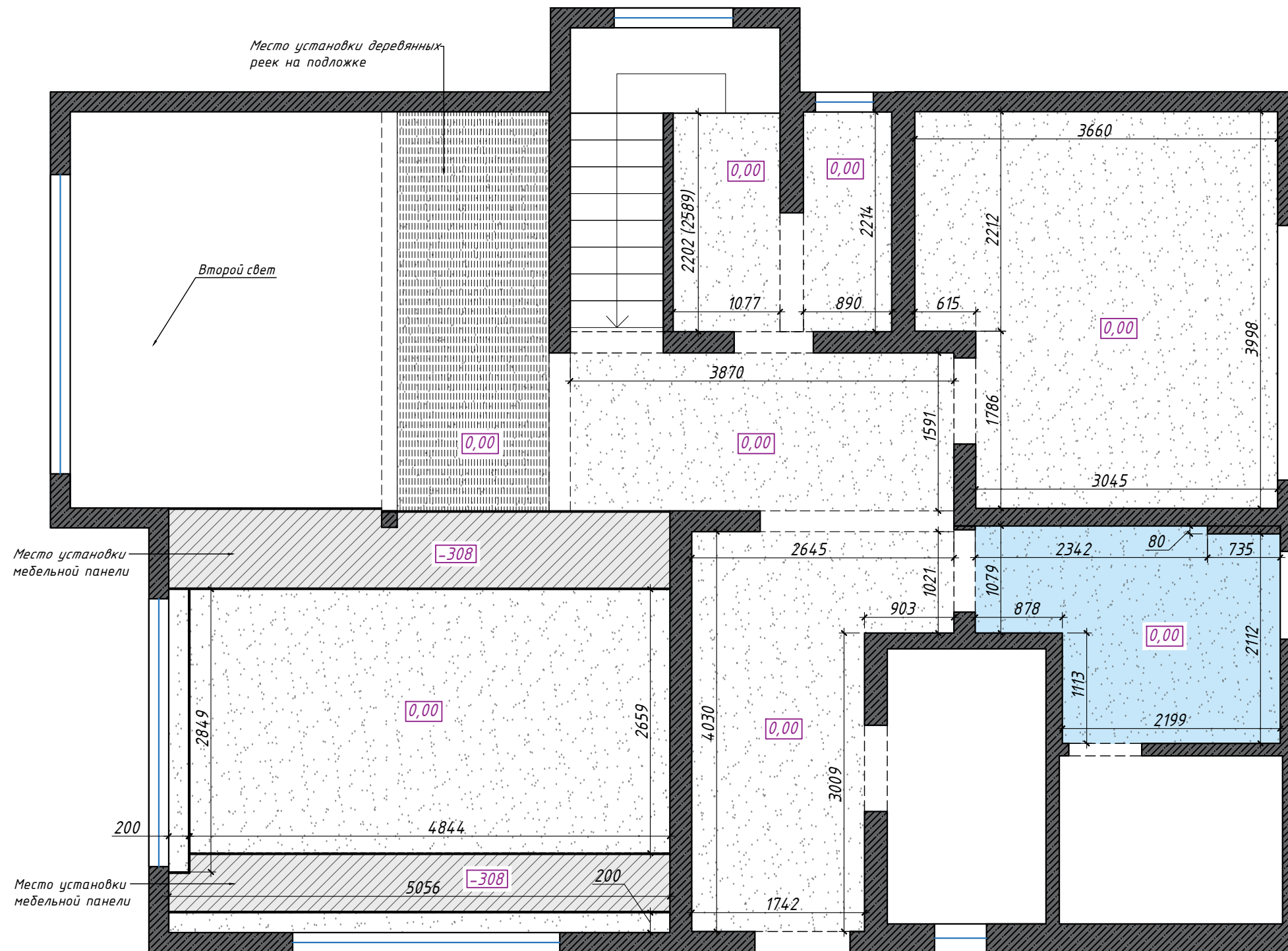

**Условные обозначения**

↕ 2202 (2589) ↕ - Размер в плане/  
размер потолка под углом

№	Условное обозначение	Покрытие	Ед. изм	Примечание
1		Выравнивание, покраска, цвет: белый	53,0 м2	"Обойкин" www.oboypin.ru Пулковское шоссе д. 17/2, Гипермаркет О'КЕЙ +7 (812) 777-41-27
2		Выравнивание, покраска, цвет: белый (в санузле)	6,0 м2	

**Примечание:**

- Точные размеры смотреть по месту.
- Потолки в санузлах окрашиваются моющейся матовой снежно-белой потолочной краской- латексная или акриловая водостойкая.
- Рекомендации по возведению потолочных конструкций уточнить у специалиста.

<p>Дизайн-проект "Lake House"</p> <p>План потолков с указанием типа используемого материала на 1эт.</p>	Стадия	Лист	Листов
	И	17	

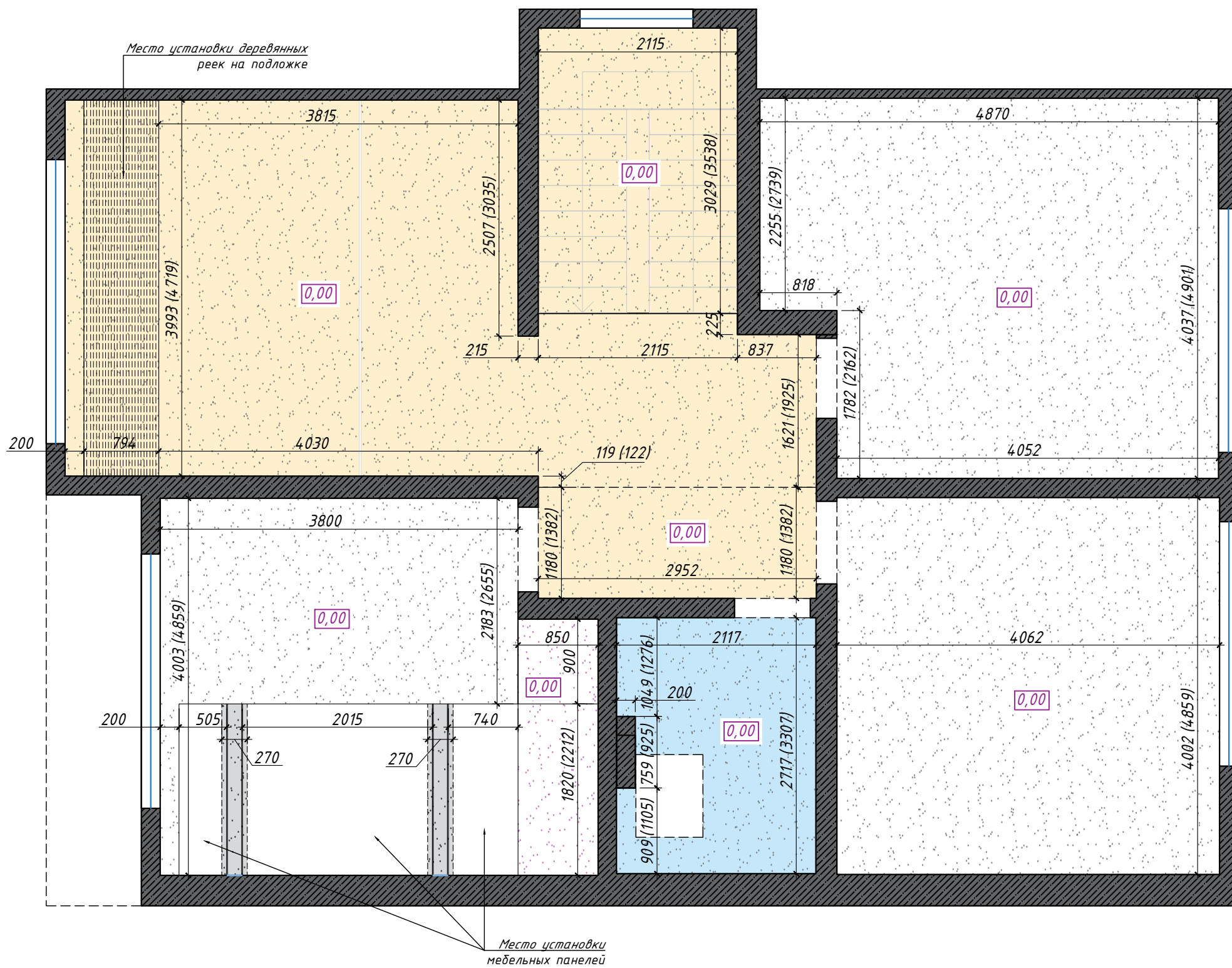

**Условные обозначения**

2202 (2589) - Размер в плане/размер потолка под углом

**Примечание:**

- Точные размеры смотреть по месту.
- Потолки в санузлах окрашиваются моющейся матовой снежно-белой потолочной краской- латексная или акриловая водостойкая.
- Рекомендации по возведению потолочных конструкций уточнить у специалиста.

№	Условное обозначение	Покрытие	Ед. изм	Примечание
1		Выравнивание, покраска, цвет:белый	53,0 м2	<p>"Обоикин" www.oboikin.ru Пулковское шоссе д. 17/2, Гипермаркет О'КЕЙ +7 (812) 777-41-27</p>
2		Выравнивание, покраска, цвет:белый (в санузле)	7,0 м2	
3		Выравнивание, покраска, цвет:белый (за мебелью)	3,0 м2	
4		Выравнивание, покраска, цвет:черный	1,0 м2	
5		Выравнивание, покраска, цвет:подобрать по 3д визуализации Аналог по RAL DESIGN 060 70 10	31,0 м2	

<p>Дизайн-проект "Lake House"</p> <p>План потолков с указанием типа используемого материала на 2эт.</p>	Стадия	Лист	Листов
	И	18	

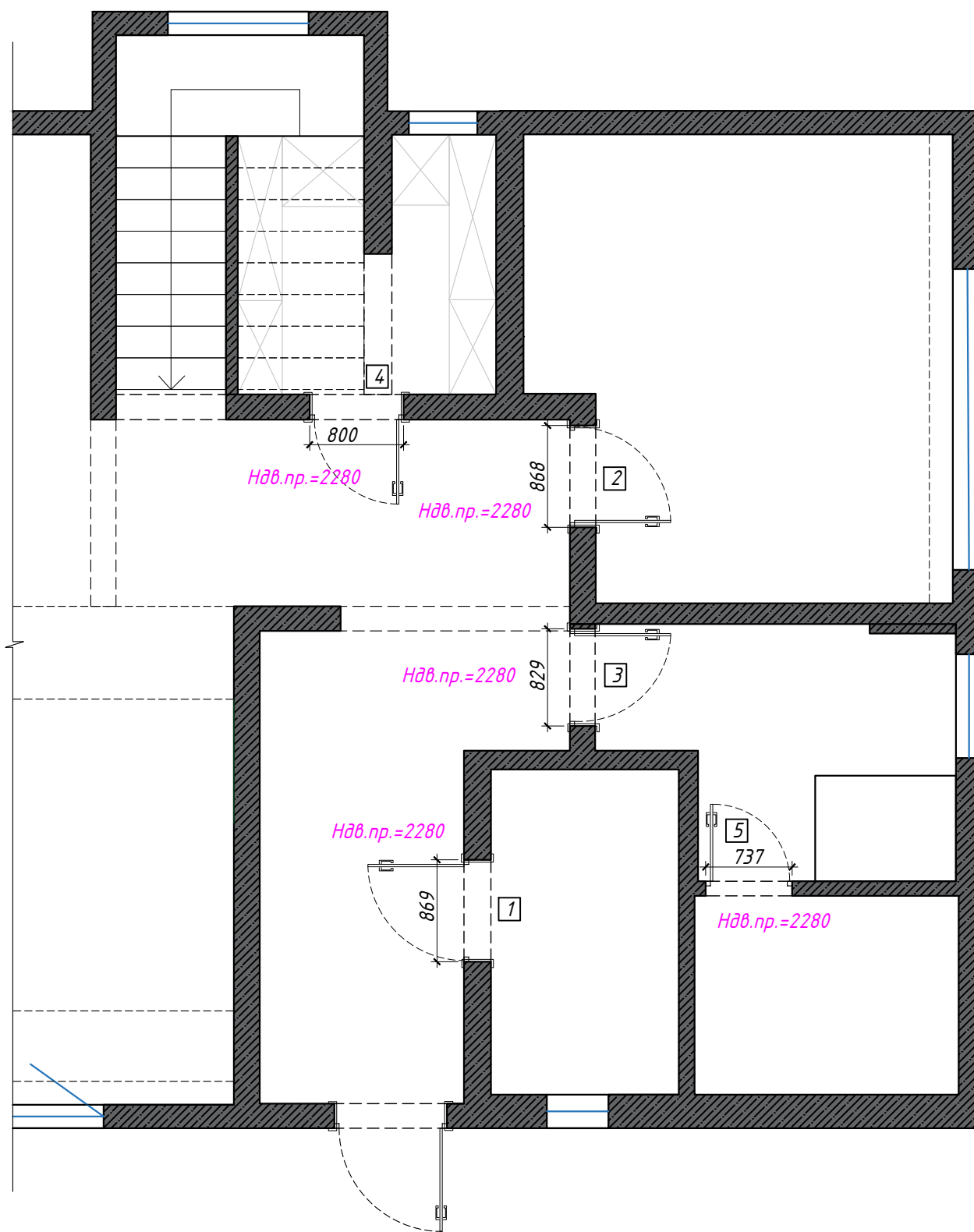

Спецификация дверей

№	Производитель	Артикул/Название	Размер проема	Размер двери (полотна)	Открывание	Кол-во	Контакты
<i>Двери</i>							
1	ProfilDoors	Серия U. МОДЕЛЬ 100U. ЦВЕТ ДАРКВАЙТ	869*2280	800*2200	Левое	1	"Profildoors" www.profildoors.ru ул. Фучика 9, ТЦ Кудатура, 1 этаж Татьяна/Ирина +79062772266
2			868*2280	800*2200	Правое (обратное открывание)	1	
3			829*2280	700*2200	Левое (обратное открывание)	1	
4			800*2280	700*2200	Правое	1	
5		Серия AG. МОДЕЛЬ 1AG. СТЕКЛО ТОНИРОВАННОЕ. ЦВЕТ ПРОФИЛЯ СЕРЕБРО	737*2280	600x2200	Правое	1	

Примечание:

- Перед заказом дверей выполнить контрольный обмер всех проемов на месте.
- Техническую информацию по необходимым проемам, узлы крепления дверей и окончательные габариты дверей предоставляет фирма-поставщик.

Дизайн-проект "Lake House"	Стадия	Лист	Листов
	И	19	
Схема открывания дверей и их спец-ция на 1эт.		Dking	

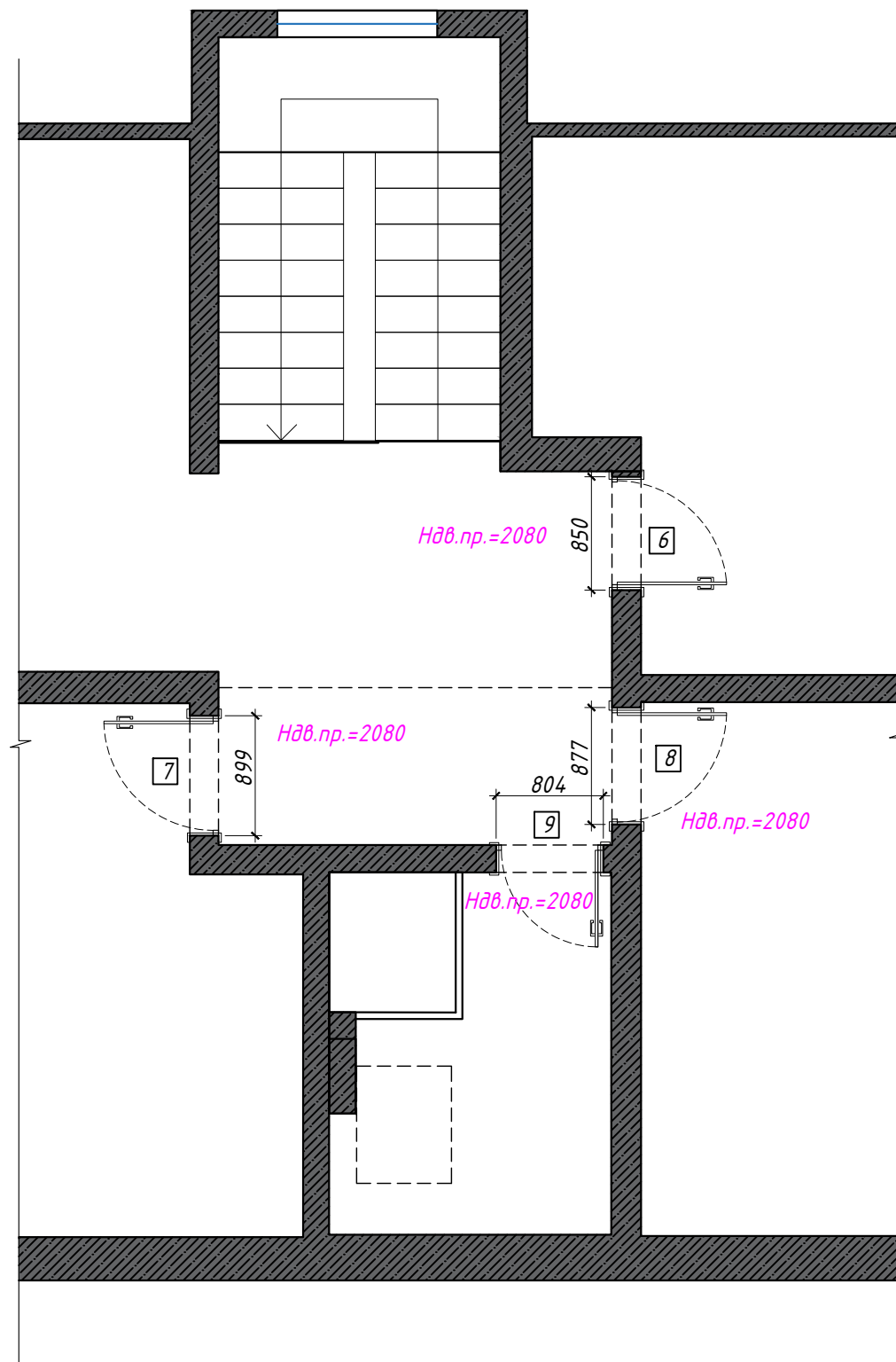

Спецификация дверей и подоконников

№	Производитель	Артикул/Название	Размер проема	Размер двери (полотна)	Открывание	Кол-во	Контакты
<i>Двери</i>							
6	ProfilDoors	Серия U. МОДЕЛЬ 100U. ЦВЕТ ДАРКВАЙТ	850*2080	800*2000	Левое (обратное открывание)	1	"Profildoors" www.profildoorsp.ru ул. Фучика 9, ТЦ Кубатура, 1 этаж Татьяна/Ирина +79062772266
7			899*2080	800*2000	Левое (обратное открывание)	1	
8			877*2080	800*2000	Правое (обратное открывание)	1	
9			804*2080	700*2000	Правое (обратное открывание)	1	

Примечание:

- Перед заказом дверей выполнить контрольный обмер всех проемов на месте.
- Техническую информацию по необходимым проемам, узлы крепления дверей и окончательные габариты дверей предоставляет фирма-поставщик.

Дизайн-проект "Lake House"	Стадия	Лист	Листов
	И	20	
Схема открывания дверей и их спец-ция на 2эт.		Dking	

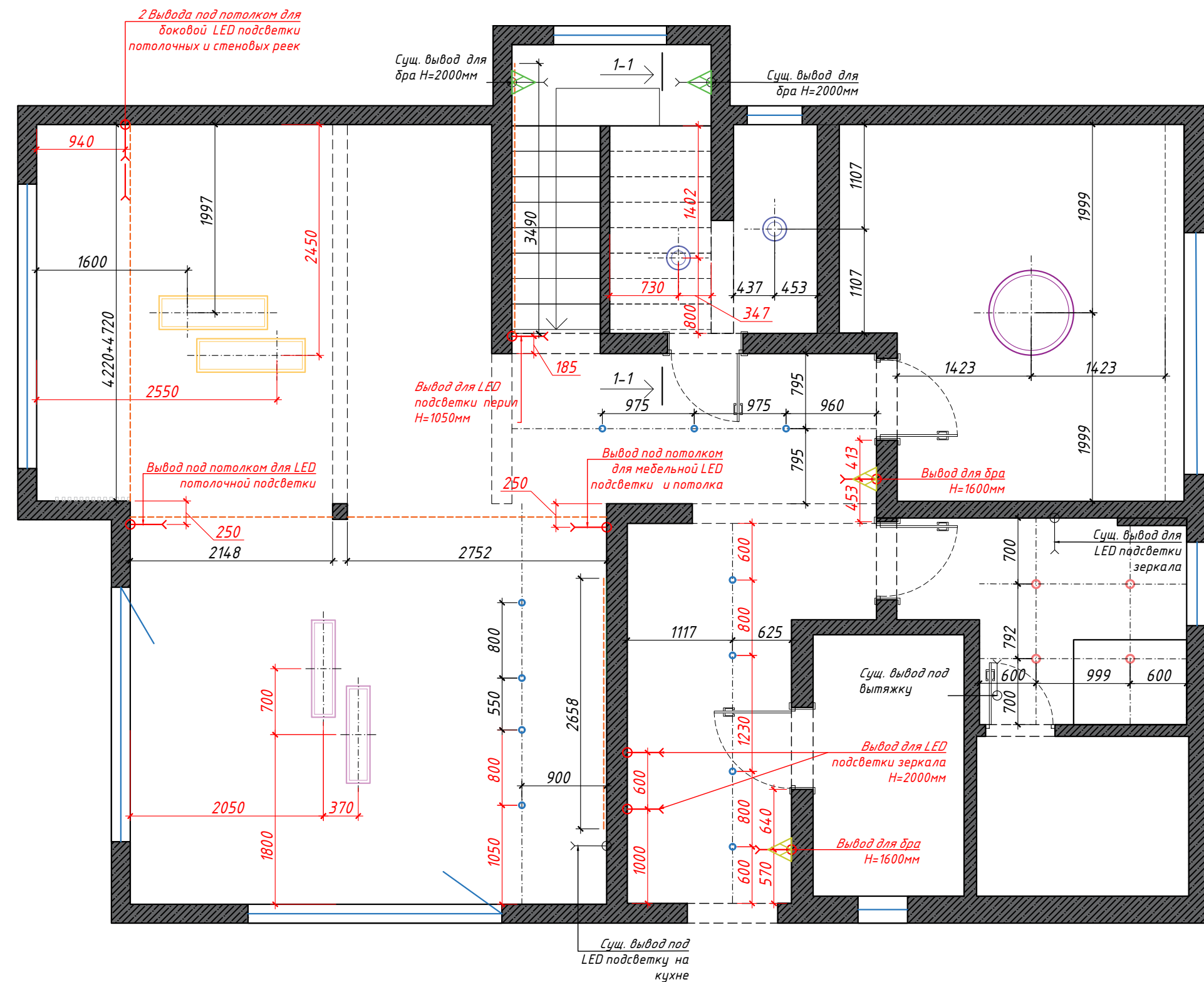

2 Вывода под потолком для боковой LED подсветки потолочных и стеновых реек

Сущ. вывод для бра H=2000мм

Сущ. вывод для бра H=2000мм

Вывод для LED подсветки перим H=1050мм

Вывод под потолком для мебельной LED подсветки и потолка

Вывод для бра H=1600мм

Сущ. вывод для LED подсветки зеркала

Сущ. вывод под вытяжку

Вывод для LED подсветки зеркала H=2000мм

Вывод для бра H=1600мм

Сущ. вывод под LED подсветку на кухне

**Условные обозначения**

	Подвесной св-к
	Подвесной св-к
	Подвесной св-к
	Подвесной св-к
	Подвесная люстра
	Подвесная люстра
	Люстра
	Люстра
	Настольный св-к
	Потолочный св-к
	Потолочный св-к
	Потолочный св-к
	Настенный св-к (бра)
	Настенный св-к (бра)
	Напольный св-к (торшер)
	Напольный св-к (торшер)
	Настольный св-к
	Настольный св-к
	Светодиодная лента
	Эл. вывод
	Сущ. эл. вывод

**Условные обозначения**

- Существующие привязки выводов
- Новые привязки выводов

**Примечание:**

- Все привязки даны в мм. (от чистого пола).
- Расположение трансформаторов для LED лент уточнить по месту.
- Расположение мебельной подсветки и трансформаторов разрабатывает в своем проекте изготовитель мебели.
- Для мебельной подсветки оставить запас кабеля не менее 1500мм
- Настольный светильник - включение местное, питание от розетки.
- Сущ. выводы кабелей под освещение - не образмерены.
- Новые выводы кабелей под освещение - образмерены.

**Дизайн-проект "Lake House"**

**Схема освещения с привязками светильников 1эт**

Стадия	Лист	Листов
И	21	



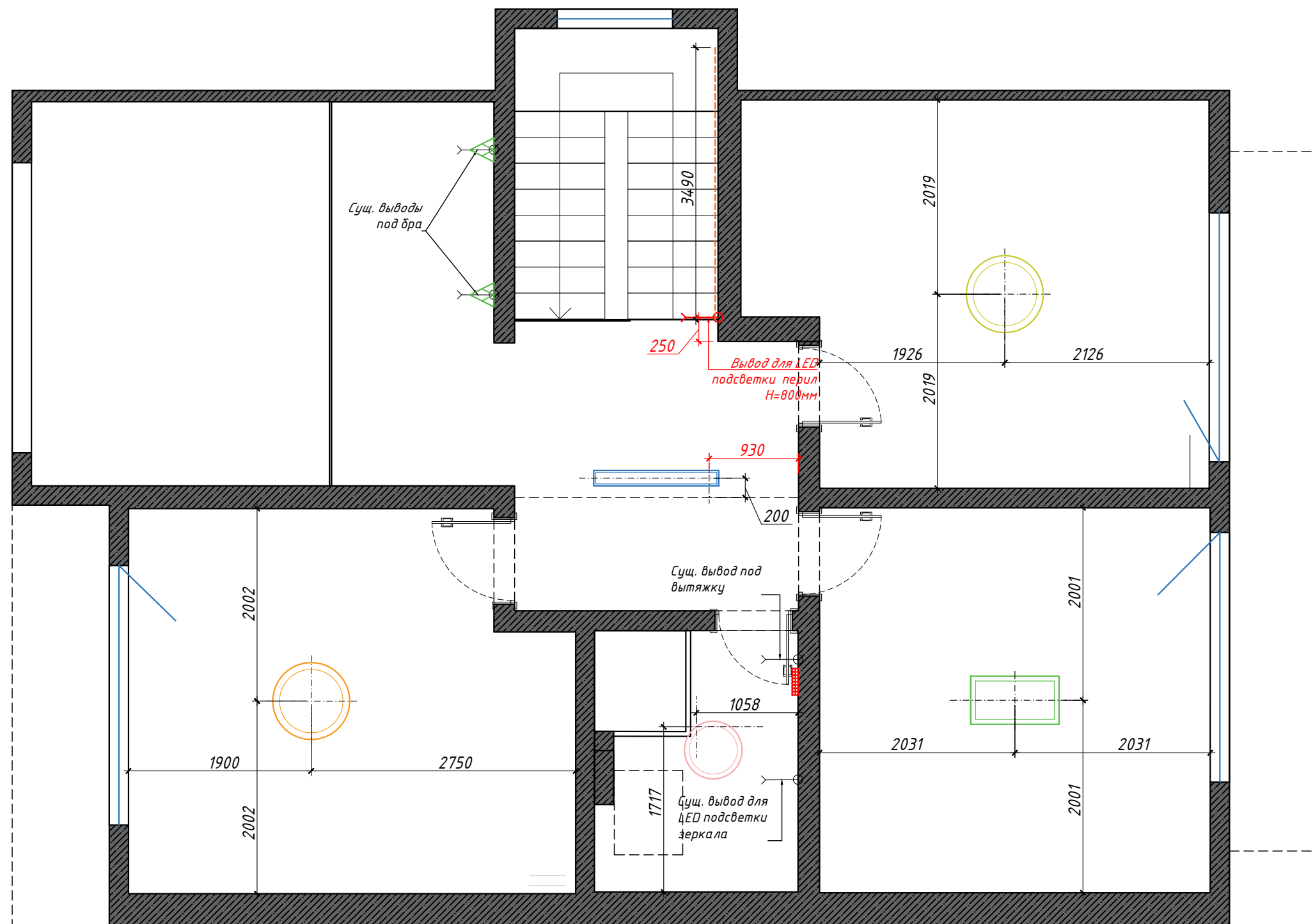

Условные обозначения	
	Подвесной св-к
	Подвесной св-к
	Подвесной св-к
	Подвесной св-к
	Подвесная люстра
	Подвесная люстра
	Люстра
	Люстра
	Настольный св-к
	Потолочный св-к
	Потолочный св-к
	Потолочный св-к
	Настенный св-к (бра)
	Настенный св-к (бра)
	Напольный св-к (торшер)
	Напольный св-к (торшер)
	Настольный св-к
	Настольный св-к
	Светодиодная лента
	Эл. вывод
	Сущ. эл. вывод

Условные обозначения

- Существующие привязки выводов
- Новые привязки выводов

Примечание:

- Все привязки даны в мм. (от чистого пола).
- Расположение трансформаторов для LED лент уточнить по месту.
- Расположение мебельной подсветки и трансформаторов разрабатывает в своем проекте изготовитель мебели.
- Для мебельной подсветки оставить запас кабеля не менее 1500мм
- Настольный светильник - включение местное, питание от розетки.
- Сущ. выводы кабелей под освещение - не образмерены.
- Новые выводы кабелей под освещение - образмерены.

<p>Дизайн-проект "Lake House"</p> <p>Схема освещения с привязками светильников 2эт</p>	Стадия	Лист	Листов
	И	22	

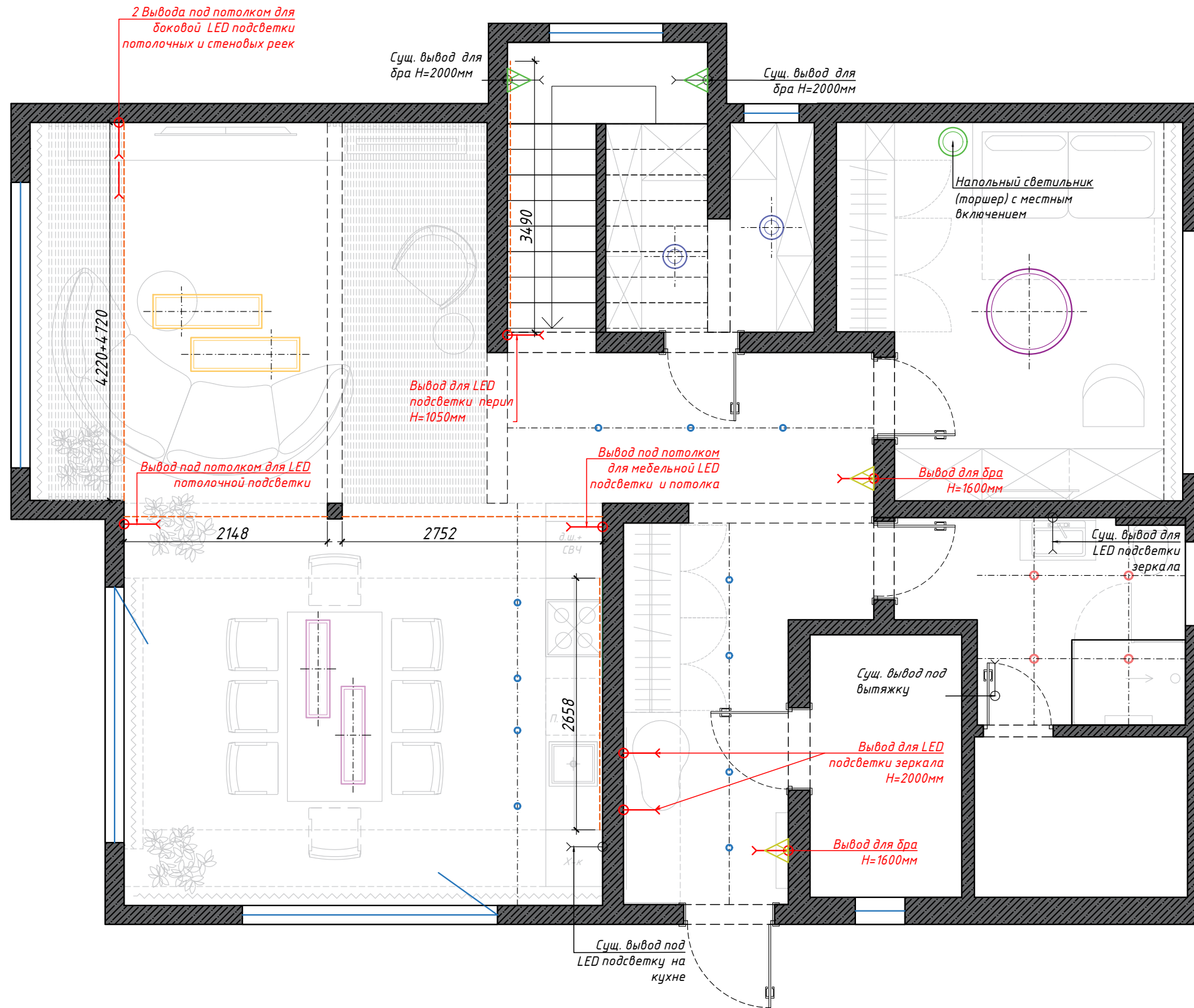

Условные обозначения

	Подвесной св-к
	Подвесной св-к
	Подвесной св-к
	Подвесной св-к
	Подвесная люстра
	Подвесная люстра
	Люстра
	Люстра
	Настольный св-к
	Потолочный св-к
	Потолочный св-к
	Потолочный св-к
	Настенный св-к (бра)
	Настенный св-к (бра)
	Напольный св-к (торшер)
	Напольный св-к (торшер)
	Настольный св-к
	Настольный св-к
	Светодиодная лента
	Эл. вывод
	Сущ. эл. вывод

Примечание:

- Все привязки даны в мм. (от чистого пола).
- Расположение трансформаторов для LED лент уточнить по месту.
- Расположение мебельной подсветки и трансформаторов разрабатывает в своем проекте изготовитель мебели.
- Для мебельной подсветки оставить запас кабеля не менее 1500мм
- Настольный светильник - включение местное, питание от розетки.
- Сущ. выводы кабелей под освещение - не образмерены.
- Новые выводы кабелей под освещение - образмерены.

Дизайн-проект "Lake House"

Схема освещения с мебелью 1эт

Стадия	Лист	Листов
И	23	





**Условные обозначения**

	Подвесной св-к
	Подвесной св-к
	Подвесной св-к
	Подвесной св-к
	Подвесная люстра
	Подвесная люстра
	Люстра
	Люстра
	Настольный св-к
	Потолочный св-к
	Потолочный св-к
	Потолочный св-к
	Настенный св-к (бра)
	Настенный св-к (бра)
	Настольный св-к (торшер)
	Настольный св-к (торшер)
	Настольный св-к
	Настольный св-к
	Светодиодная лента
	Эл. вывод
	Сущ. эл. вывод

**Примечание:**

- Все привязки даны в мм. (от чистого пола).
- Расположение трансформаторов для LED лент уточнить по месту.
- Расположение мебельной подсветки и трансформаторов разрабатывает в своем проекте изготовитель мебели.
- Для мебельной подсветки оставить запас кабеля не менее 1500мм
- Настольный светильник - включение местное, питание от розетки.
- Сущ. выводы кабелей под освещение - не образмерены.
- Новые выводы кабелей под освещение - образмерены.

Дизайн-проект "Lake House"

Схема освещения с мебелью 2эт

Стадия	Лист	Листов
И	24	







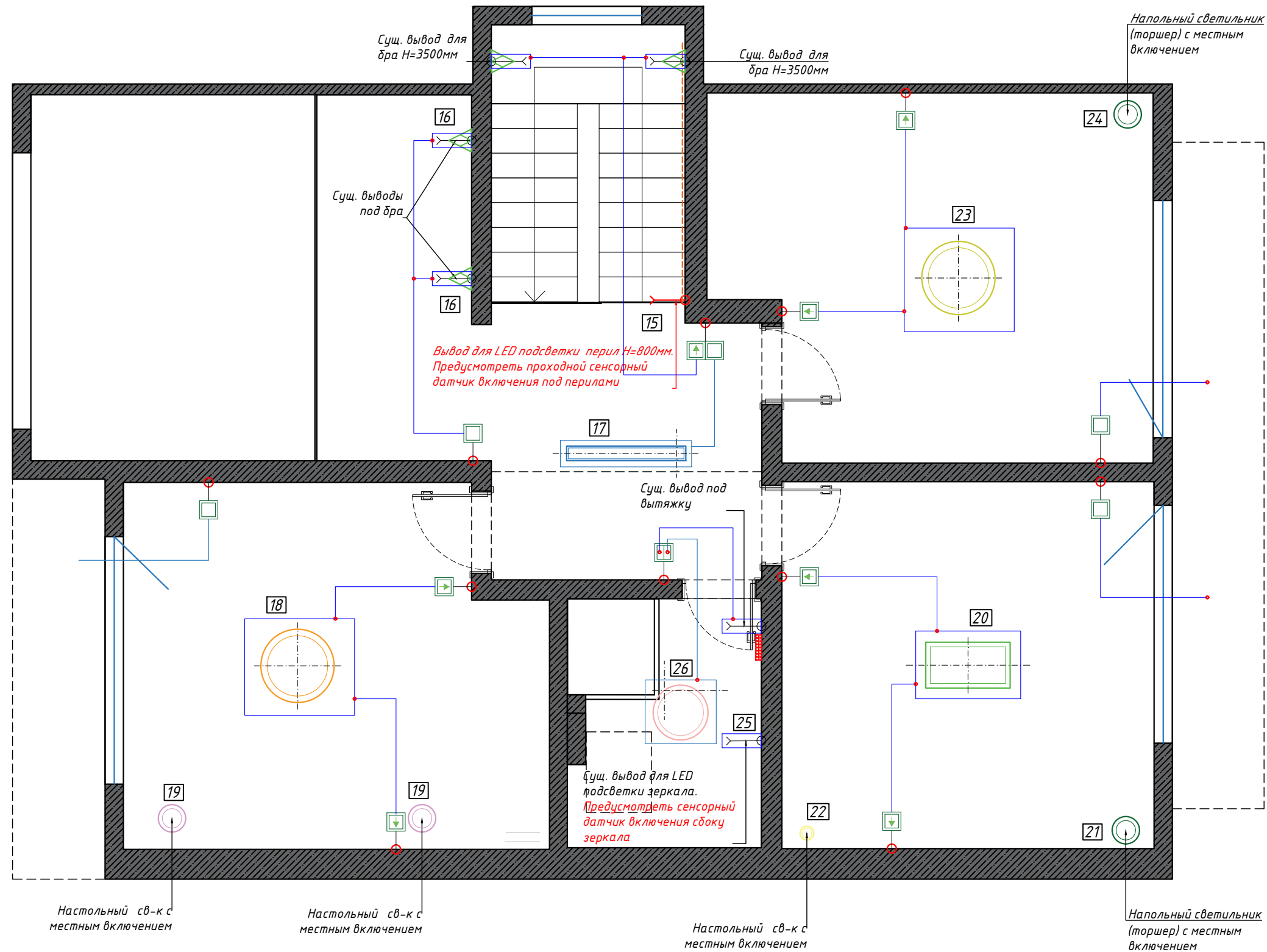

**Условные обозначения**









	Подвесной св-к
	Подвесной св-к
	Подвесной св-к
	Подвесной св-к
	Подвесная люстра
	Подвесная люстра
	Люстра
	Люстра
	Настольный св-к
	Потолочный св-к
	Потолочный св-к
	Потолочный св-к
	Настенный св-к (бра)
	Настенный св-к (бра)
	Настольный св-к (торшер)
	Настольный св-к (торшер)
	Настольный св-к
	Настольный св-к
	Светодиодная лента
	Эл. вывод
	Суш. эл. вывод

Условные обозначения	
	Суш. выключатель
	Суш. двухклавишный выключатель
	Суш. проходной переключатель
	Суш. мастер-выключатель
	Двухклавишный выключатель
	Трехклавишный выключатель

**Примечание:**  
 -Модели светильников см. на листе "Спецификация светильников"  
 Номер на чертеже соответствует номеру в таблице.  
 -Группы розеток и выключателей располагать горизонтально/вертикально как указано на схеме относительно листа.  
 -Привязку выключателей см. на листе "Схема привязки выключателей, розеток";

<p>Дизайн-проект "Lake House"</p> <p>Схема включения светильников 2эт</p>	Стадия	Лист	Листов
	И	26	

*Спецификация светильников (начало)*

№	Тип свет-ка		Фабрика. Адрес поставщика	Коллекция	Артикул	Источник света	Доп. инф-ция	Кол-во
<i>Прихожая</i>								
1	Лента LED (подсветка зеркала)		"Art Vision" Ольга +79991973900	На усмотрение заказчика		яркая (3000K)	Ленты= 6800+5500мм	
2	Потолочный св-к		"Мир света" www.msveta.ru ул. Фучика, д.9, Кудатура, 2 эт. Александр +79062270506	FAVOURITE DUNIA	3067-1C	LED 220-240 В 10Вт GU10	H=100мм, Диаметр=68мм	7
3	Настенный св-к (бра)			Maytoni Margio	MOD099WL-01G 2	AC 220-240 В 40Вт E14 IP 20	B=210мм, Ш=125мм, Д=190мм	2
<i>Кухня-гостиная</i>								
4	Лента LED (подсветка кухни)		"Мир света" Александр +79062270506	На усмотрение заказчика		яркая (4000K)	Ленты= 2660мм	
5	Лента LED (мебельная и потолочная подсветка)			На усмотрение заказчика		яркая (3000K)	Ленты= 2150+2750+2400мм	
6	Лента LED (под-ка потолка и стен. реек)			На усмотрение заказчика		яркая (3000K)	Ленты= 4220+4720мм	
7	Потолочный св-к			FAVOURITE DUNIA	3067-1C	LED 220-240 В 10Вт GU10	H=100мм, Диаметр=68мм	4
8	Подвесной св-к			Maytoni Breeze	MOD281PL-L34 BS3K	LED 220-240 В 3000 К 34Вт	B=450-3250мм, Ш=250мм, Д=1030мм	2
9	Подвесной св-к			Maytoni Plons	MOD283PL-L34 BS3K	LED 220-240 В 3000 К 34Вт	B=390-3290мм, Ш=350мм, Д=1150мм	2
<i>Кабинет</i>								
10	Люстра		"Мир света" Александр +79062270506	Kink Light Мекли	07650-6,20(300 0K)	Led 3*6W +3*8W (3000K) 2940лм	H=780мм, Диаметр=900мм 30 и 20 см регулируемая высота из двух трубок	1
11	Торшер			ST-Luce ARPER черный	SL1006.4.05.01	LED 220-240 В 3000 К 3Вт 165лм IP20	B=1500мм, Ш=250мм	1
<i>Сан.узел 1эт.</i>								
12	Лента LED (под-ка зеркала)		"Мир света" Александр +79062270506	На усмотрение заказчика		яркая (4000K)	Ленты= 1500+1500+800мм	
13	Потолочный св-к			FAVOURITE ROUT	4209-1C	GX53 LED 9Вт	H=65мм, Диаметр=85мм	4

Примечание:  
-Спецификация несет рекомендательный характер.











*Дизайн-проект "Lake House"*

Стадия	Лист	Листов
И	27	

*Спецификация светильников (начало)*



**Спецификация светильников (продолжение)**

№	Тип свет-ка		Фабрика. Адрес поставщика	Коллекция	Артикул	Источник света	Доп. инф-ция	Кол-во
<i>Кладовая</i>								
14	Потолочный св-к		"Мир света" Александр +79062270506	Kink Light Медина белый	05525,01	Led 20W (4000K) 1800лм	H=65мм, Диаметр=250мм	2
<i>Лестница и холл 2эт.</i>								
15	Лента LED (подсветка перил)		"Мир света" Александр +79062270506	На усмотрение заказчика			яркая (3000K)	Ленты= 3490+3490мм
16	Настенный св-к			FAVOURITE CHANTRA	4088-1W	LED 6Вт (4000K) 460лм	В=395мм, Ш=120мм, Диаметр=225мм	4
17	Подвесная люстра			FAVOURITE CHANTRA	4088-5P	LED 5x6Вт (4000K) 2250лм	В=350-1500мм, Ш=160мм, Д=1300мм	1
<i>Спальня</i>								
18	Подвесной св-к		"Мир света" Александр +79062270506	Kink Light Кастела латунь	08263-80,36	Led 40W (3000K) 3600лм, с led драйвером	H=1500мм, Диаметр=800мм	1
19	Настольный св-к			Maytoni Bianco	Z031TL-01BS	E27 IP 20 60 Вт	В=675мм, Ш=220мм, Д=450мм	2
<i>Гостевая</i>								
20	Подвесная люстра		"Мир света" Александр +79062270506	FAVOURITE TORNADO	4569-2P	LED 40Вт (4000K) 2600лм	В=1600мм, Ш=500мм, Д=920мм	1
21	Напольный св-к (торшер)			Maytoni Ray	Z012FL-L18B3K	AC 220-240 В LED 18 Вт 3000K IP 20	В=1300мм, Ш=30мм	1
22	Настольная лампа			Kink Light Алери черный	08070-T,19	LED 3W (3000K) 240лм	В=450мм, Ш=240мм, Д=120мм	1
<i>Детская</i>								
23	Люстра		"Мир света" Александр +79062270506	Kink Light Канми лазурный	08465-6,07	Led 72W (3000-6000K) 5760лм с led драйвером	В=1500мм, Диаметр=800мм	1
24	Напольный св-к (торшер)			Maytoni Bansky	MOD129FL-01B	AC 220-240В 40Вт GU10 IP20	В=1540мм, Диаметр=250мм	1
<i>Сан.узел 2эт.</i>								
25	Лента LED (подсветка зеркала)		"Art Vision" Ольга +79991973900	На усмотрение заказчика			яркая (3000K)	Ленты= 1830+1280мм
26	Подвесной св-к		"Мир света" Александр +79062270506	Maytoni Glint	MOD072PL-L28 СНЗК	AC 85-265В 25Вт (3000K) 1500лм IP20	В=1200мм, Ш=530мм, Д=620мм	1

Примечание:  
-Спецификация несет рекомендательный характер.

Дизайн-проект "Lake House"

Стадия	Лист	Листов
И	28	

Спецификация светильников (продолжение)



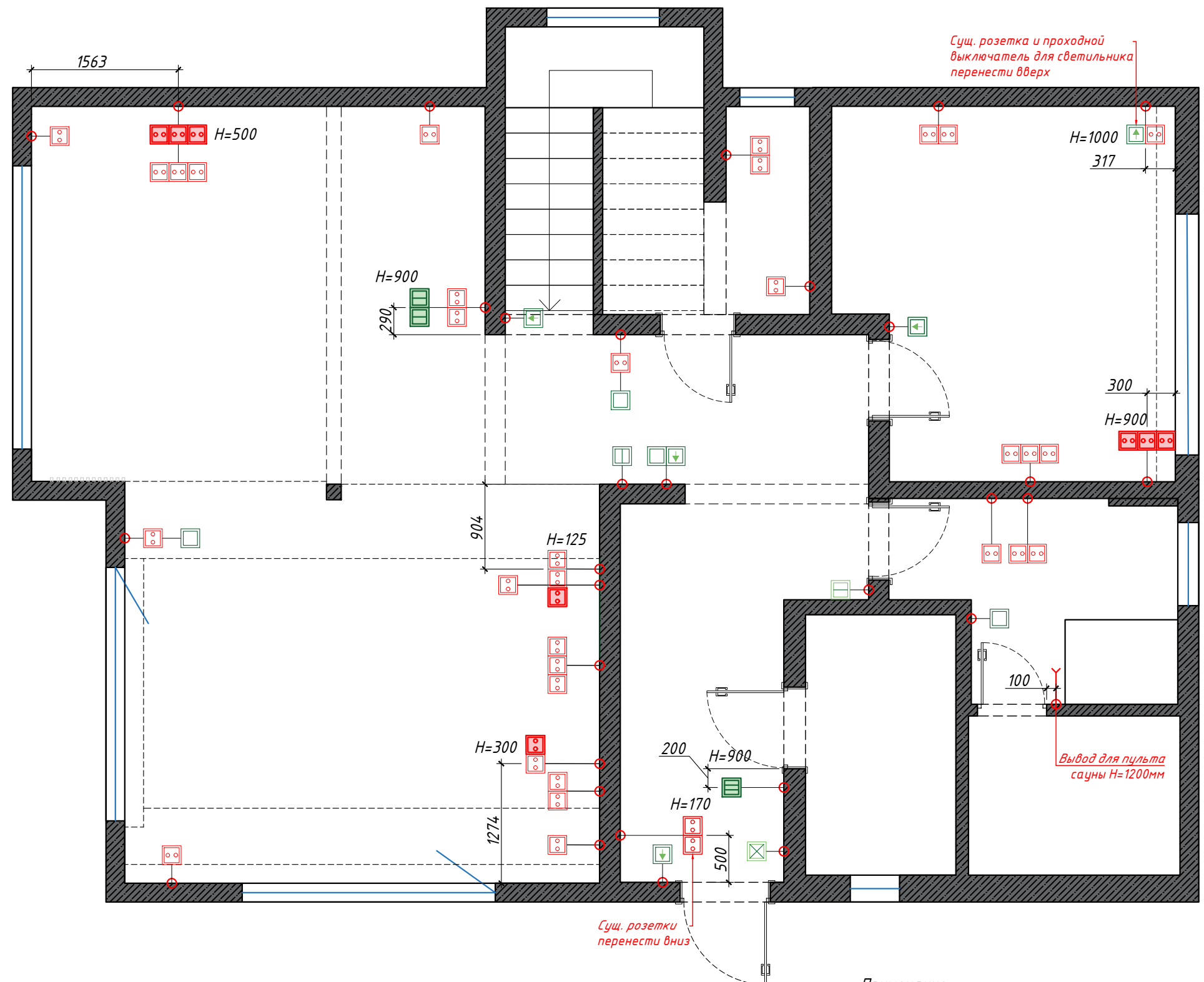

Условные обозначения	
	Сущ. выключатель
	Сущ. двухклавишный выключатель
	Сущ. проходной переключатель
	Сущ. мастер-выключатель
	Двухклавишный выключатель
	Трехклавишный выключатель
	Сущ. электрическая розетка
	Электрическая розетка
	Сущ. интернет-розетка
	Эл. вывод
	Сущ. эл. вывод

**Примечание:**  
 - Точные размеры смотреть по месту;  
 - Розетки, выключатели, расположенные на одной привязке и одной высоте, помещать в общую рамку;  
 - Все привязки даны в мм;  
 - Все высоты даны от чистого пола.

Дизайн-проект "Lake House"	Стадия	Лист	Листов
	И	29	
Схема привязки розеток и выключателей на 1эт.			

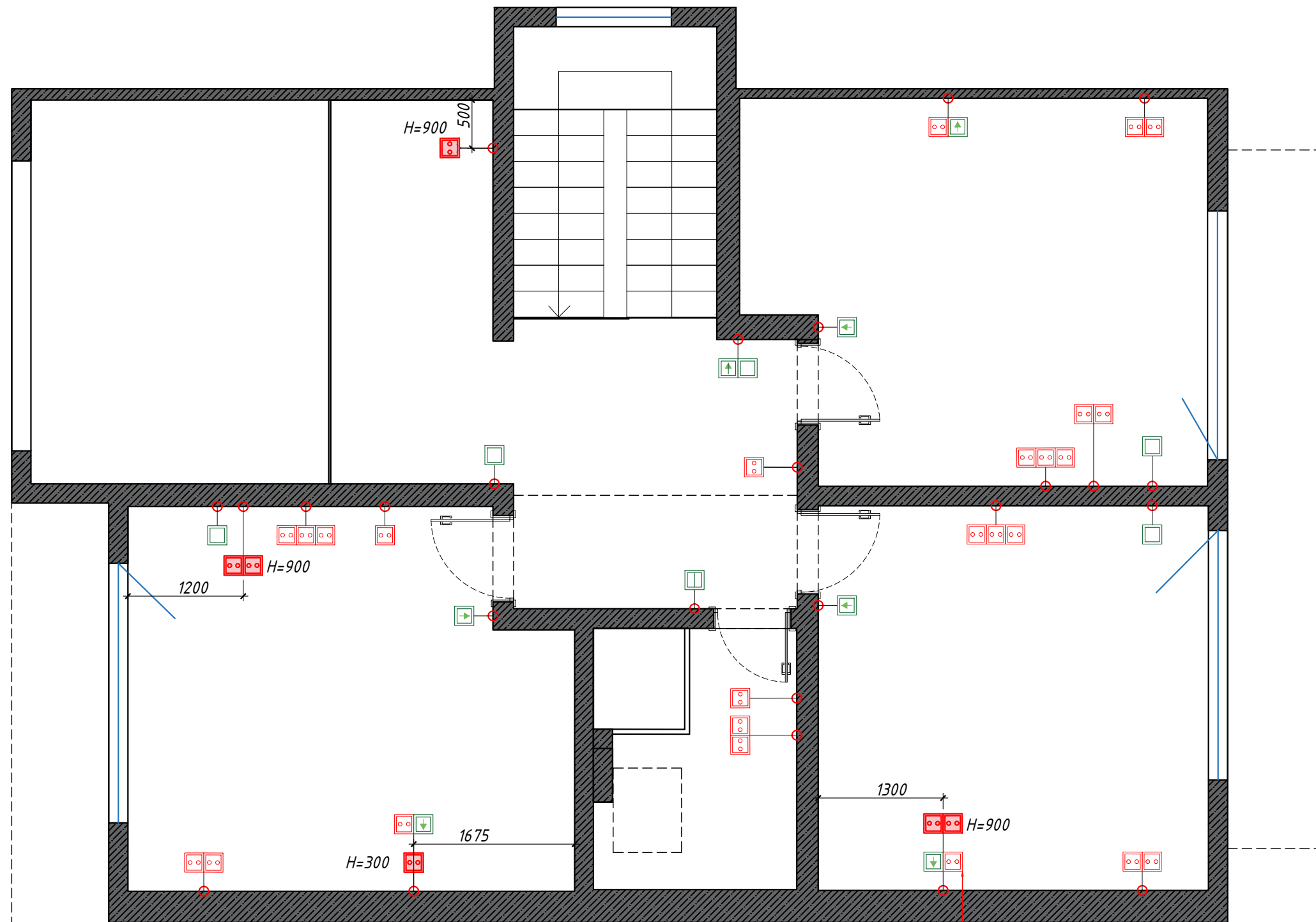

*Сущ. розетка и проходной выключатель для светильника сместить к кровати*

**Примечание:**

- Точные размеры смотреть по месту;
- Розетки, выключатели, расположенные на одной привязке и одной высоте, помещать в общую рамку;
- Все привязки даны в мм;
- Все высоты даны от чистого пола.

**Условные обозначения**

	Сущ. выключатель
	Сущ. двухклавишный выключатель
	Сущ. проходной переключатель
	Сущ. мастер-выключатель
	Двухклавишный выключатель
	Трехклавишный выключатель
	Сущ. электрическая розетка
	Электрическая розетка
	Сущ. интернет-розетка
	Эл. вывод
	Сущ. эл. вывод

Дизайн-проект "Lake House"

Стадия	Лист	Листов
И	30	

Схема привязки розеток и выключателей на 2эт.



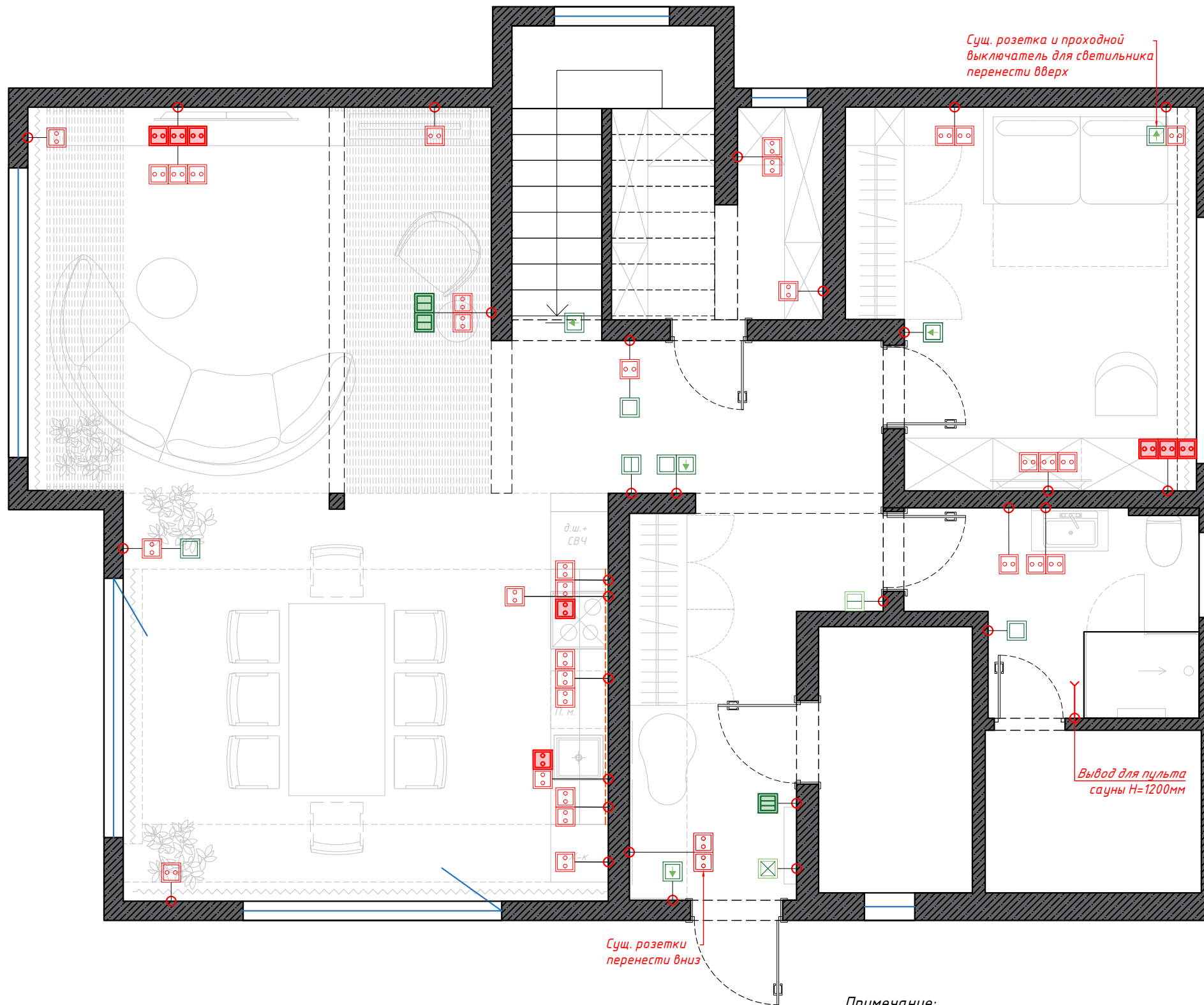

Условные обозначения	
	Суц. выключатель
	Суц. двухклавишный выключатель
	Суц. проходной переключатель
	Суц. мастер-выключатель
	Двухклавишный выключатель
	Трехклавишный выключатель
	Суц. электрическая розетка
	Электрическая розетка
	Суц. интернет-розетка
	Эл. вывод
	Суц. эл. вывод

**Примечание:**  
 - Точные размеры смотреть по месту;  
 - Розетки, выключатели, расположенные на одной привязке и одной высоте, помещать в общую рамку;  
 - Все привязки даны в мм;  
 - Все высоты даны от чистого пола;

Дизайн-проект "Lake House"	Стадия	Лист	Листов
	И	31	
Схема расположения электрики с мебелью на 1эт.			

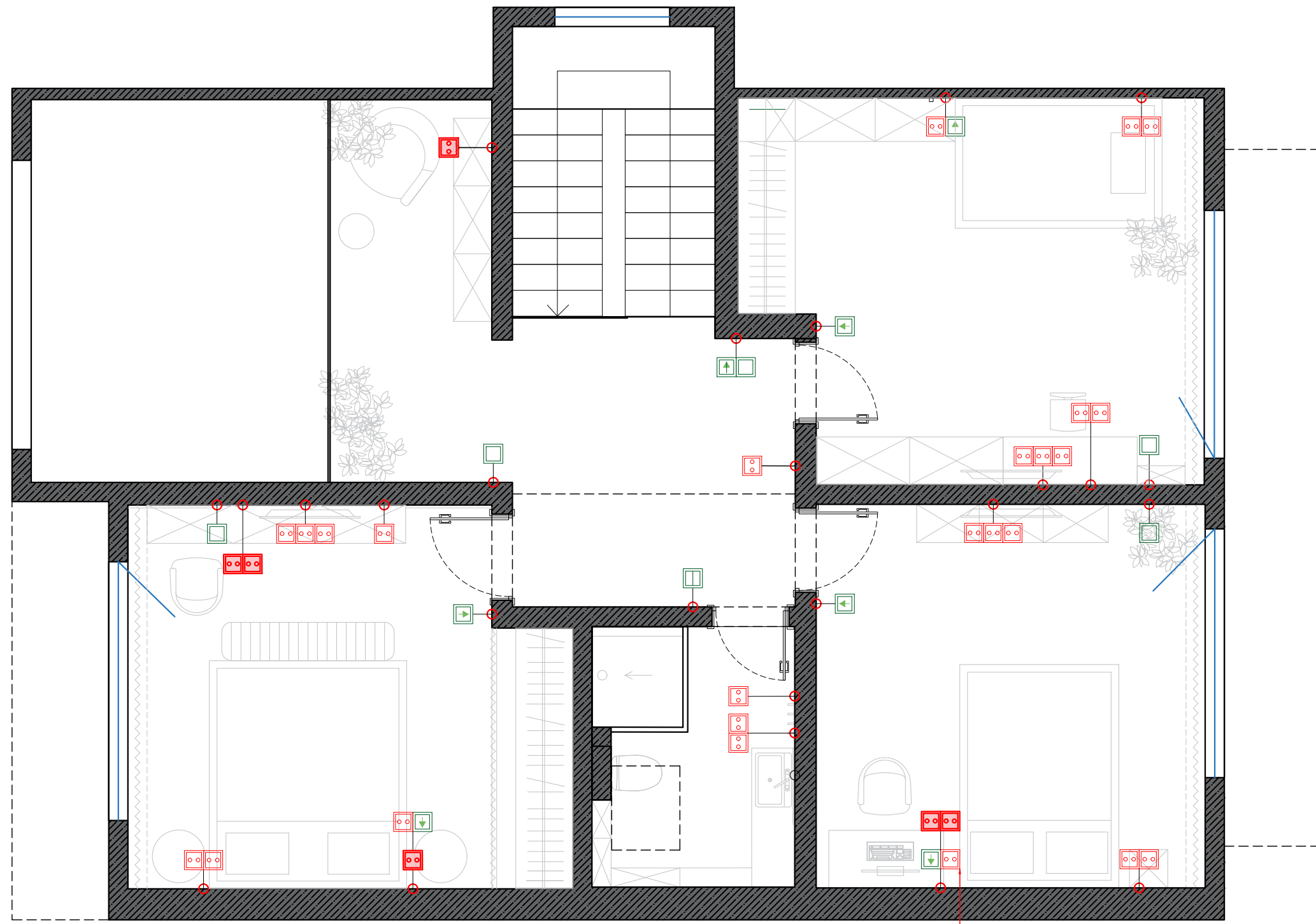

*Сущ. розетка и проходной выключатель для светильника сместить к кровати*

**Примечание:**  
 - Точные размеры смотреть по месту;  
 - Розетки, выключатели, расположенные на одной привязке и одной высоте, помещать в общую рамку;  
 - Все привязки даны в мм;  
 - Все высоты даны от чистого пола;

Условные обозначения	
	Сущ. выключатель
	Сущ. двухклавишный выключатель
	Сущ. проходной переключатель
	Сущ. мастер-выключатель
	Двухклавишный выключатель
	Трехклавишный выключатель
	Сущ. электрическая розетка
	Электрическая розетка
	Сущ. интернет-розетка
	Эл. вывод
	Сущ. эл. вывод

Дизайн-проект "Lake House"	Стадия	Лист	Листов
	И	32	
Схема расположения электрики с мебелью на 2эт.			



1кл.-выкл. заменить на Экл.-выкл.:

- 1 - для светильника в котельной
- 2 - для LED подсветки зеркал
- 3 - для настенных светильников (бра)

Сущ. проходной выключатель для светильников в прихожей

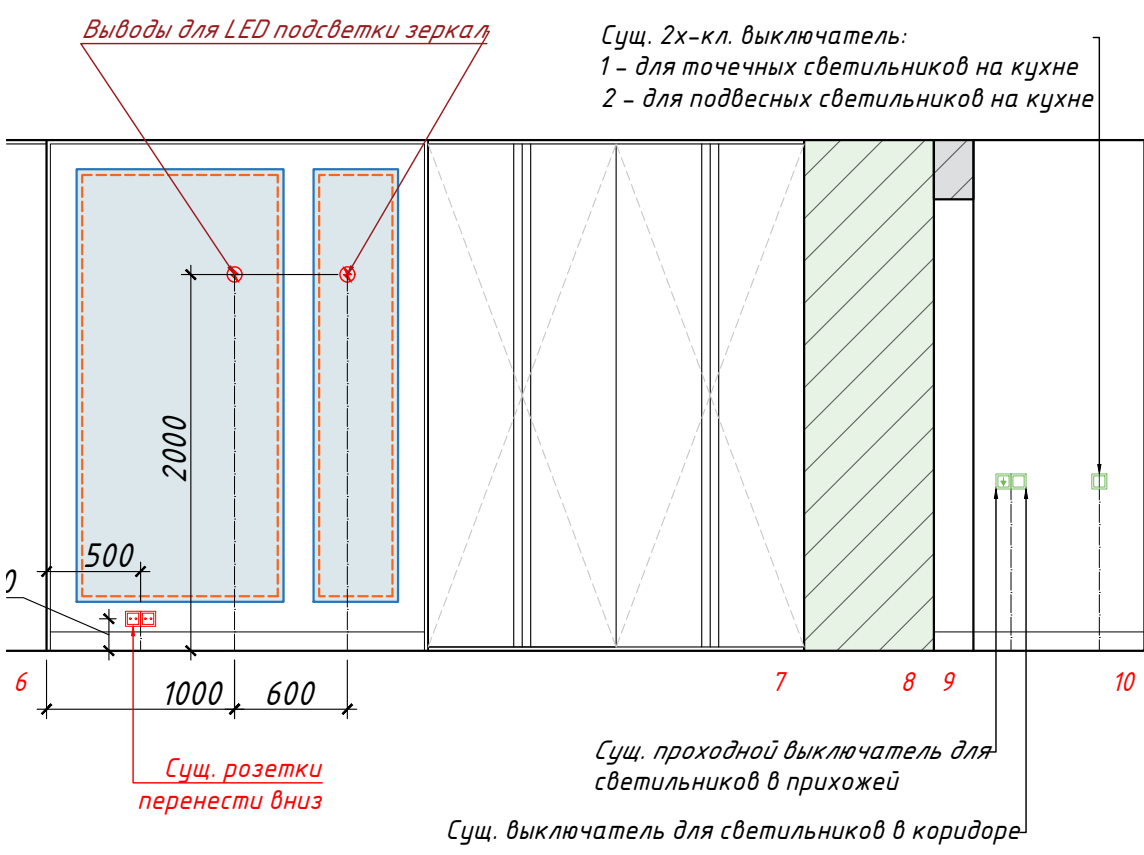
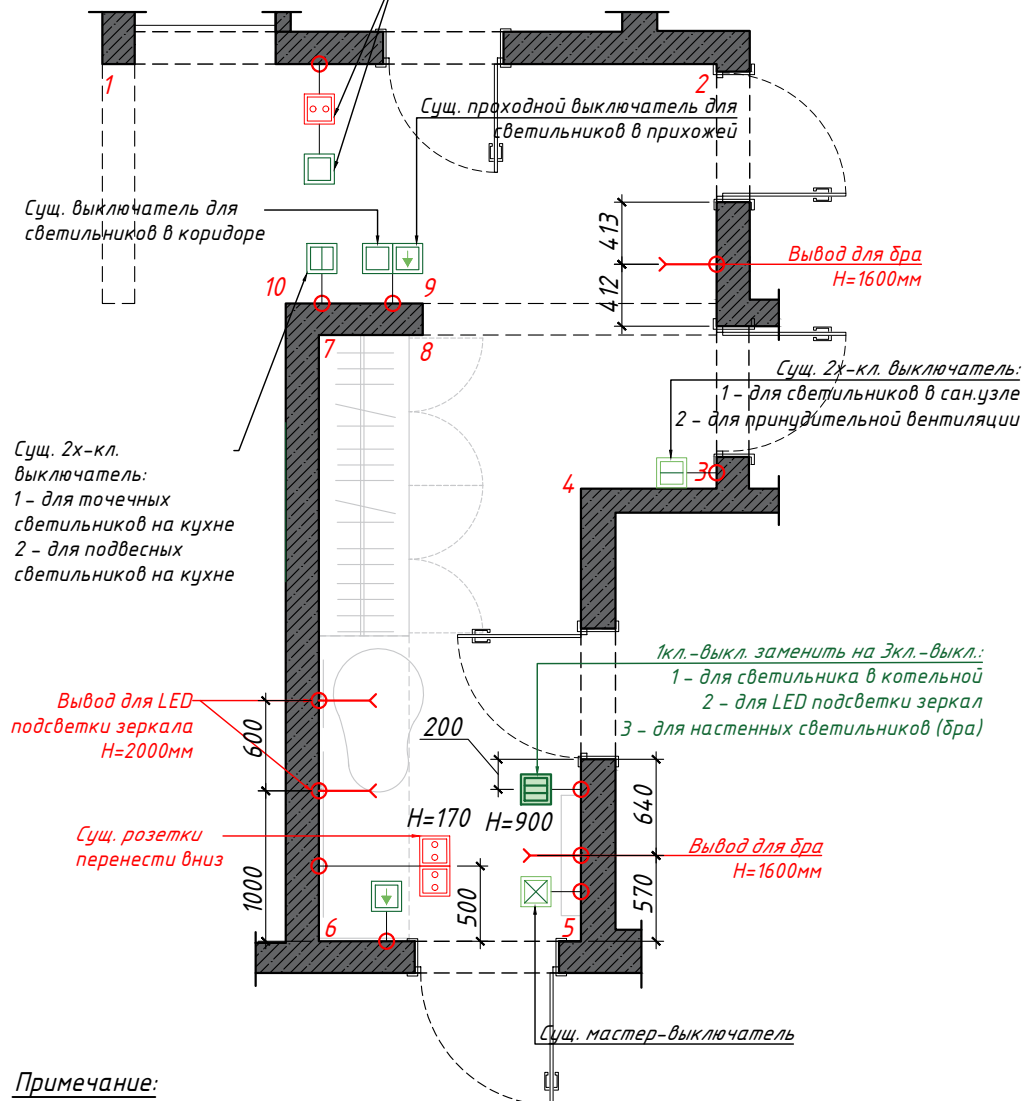
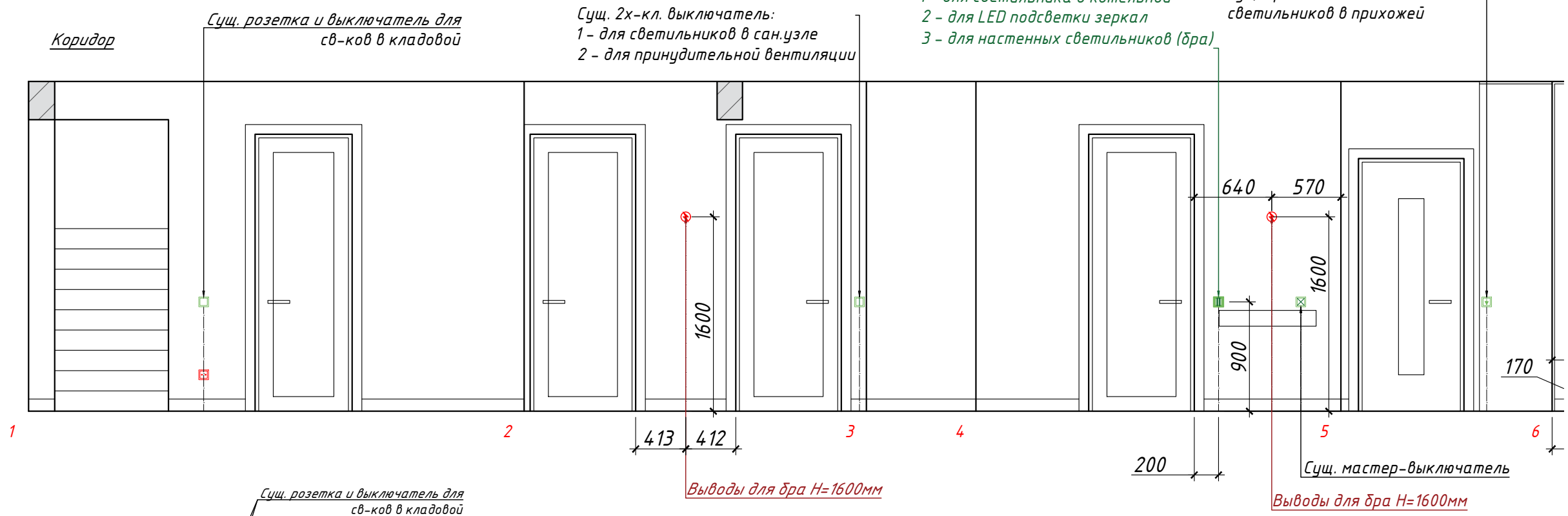

Условные обозначения	
	Сущ. выключатель
	Сущ. двухклавишный выключатель
	Сущ. проходной переключатель
	Сущ. мастер-выключатель
	Двухклавишный выключатель
	Трехклавишный выключатель
	Сущ. электрическая розетка
	Электрическая розетка
	Сущ. интернет-розетка
	Эл. вывод
	Сущ. эл. вывод

**Примечание:**  
 - Точные размеры смотреть по месту;  
 - Розетки, выключатели, расположенные на одной привязке и одной высоте, помещать в общую рамку;  
 - Все привязки даны в мм;  
 - Все высоты даны от чистого пола;

Дизайн-проект "Lake House"  Развертка стен с расположением электрики в коридоре	Стадия	Лист	Листов
	И	33	

Лестница

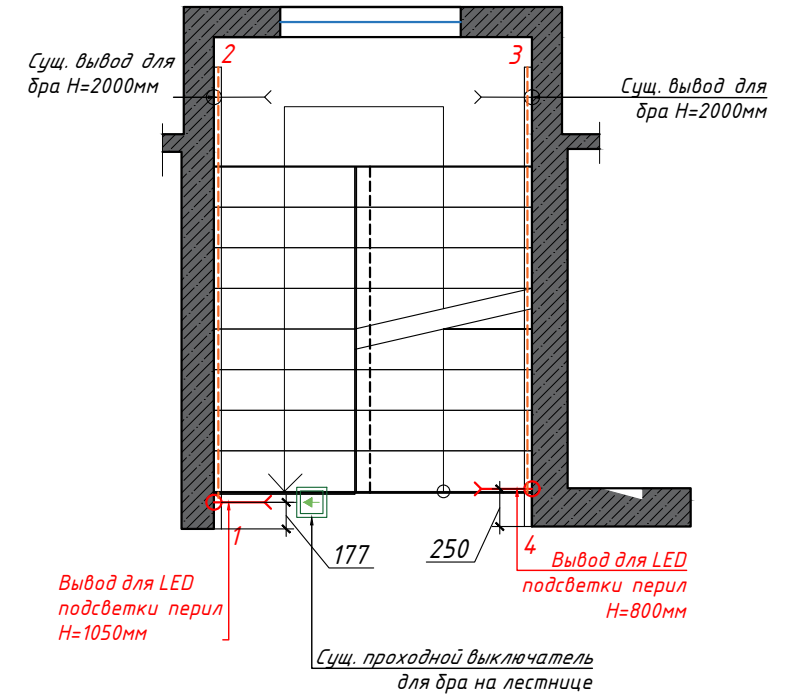
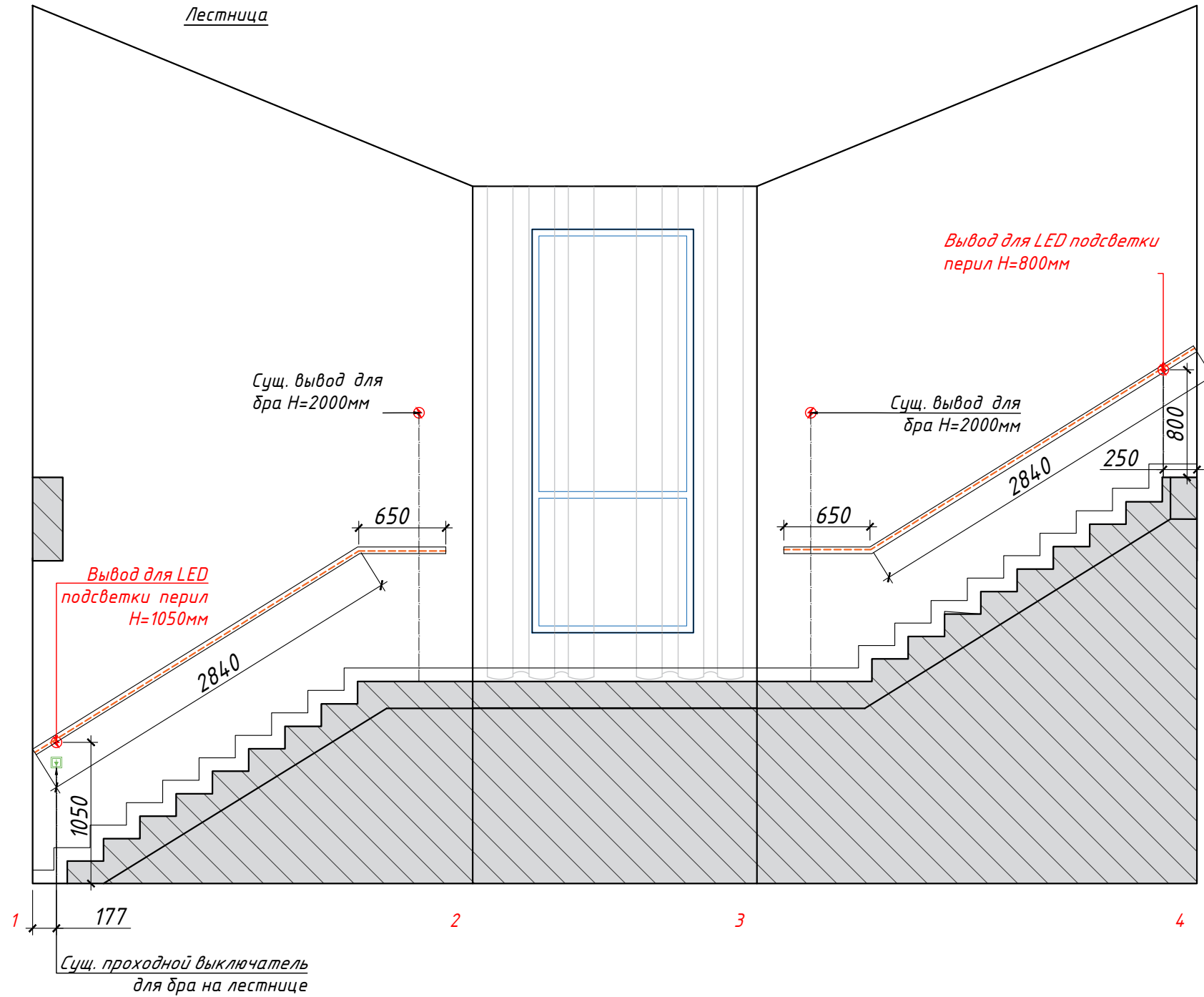

Условные обозначения	
	Суц. выключатель
	Суц. двухклавишный выключатель
	Суц. проходной переключатель
	Суц. мастер-выключатель
	Двухклавишный выключатель
	Трехклавишный выключатель
	Суц. электрическая розетка
	Электрическая розетка
	Суц. интернет-розетка
	Эл. вывод
	Суц. эл. вывод

Примечание:

- Точные размеры смотреть по месту;
- Розетки, выключатели, расположенные на одной привязке и одной высоте, помещать в общую рамку;
- Все привязки даны в мм;
- Все высоты даны от чистого пола;

Дизайн-проект "Lake House"

Стадия	Лист	Листов
И	34	

Развертка стен с расположением электрики на лестнице



Кладовая

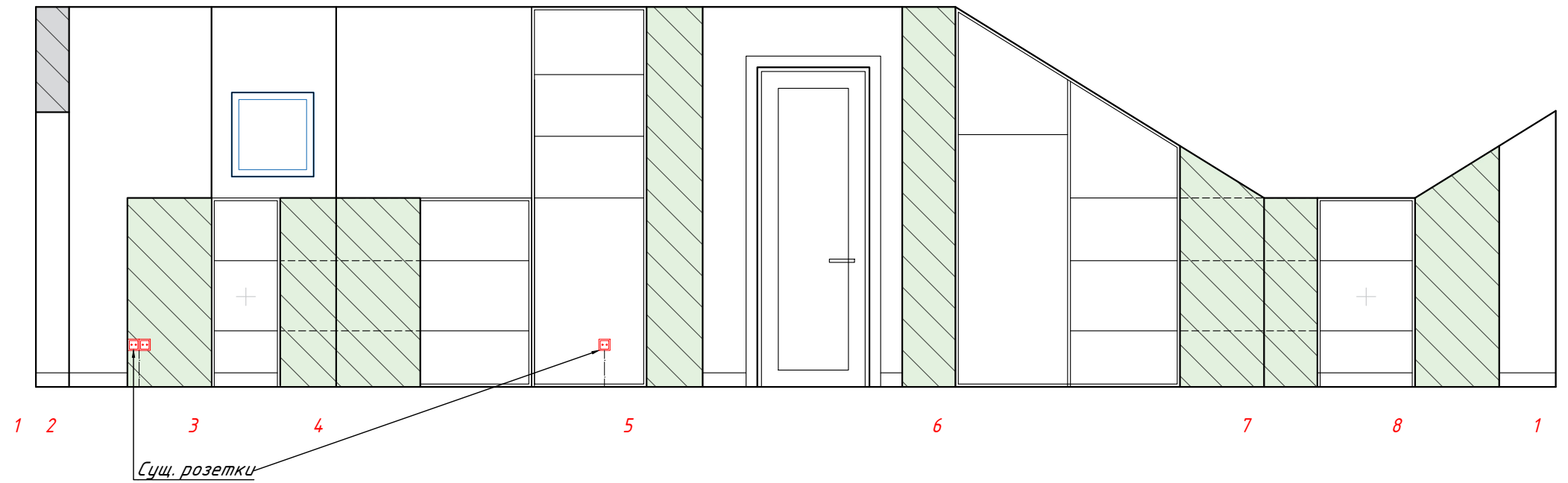
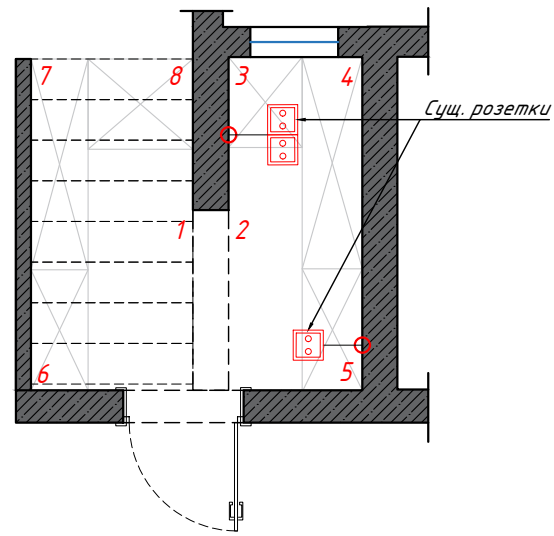

Условные обозначения	
	Сущ. выключатель
	Сущ. двухклавишный выключатель
	Сущ. проходной переключатель
	Сущ. мастер-выключатель
	Двухклавишный выключатель
	Трехклавишный выключатель
	Сущ. электрическая розетка
	Электрическая розетка
	Сущ. интернет-розетка
	Эл. вывод
	Сущ. эл. вывод

Примечание:

- Точные размеры смотреть по месту;
- Розетки, выключатели, расположенные на одной привязке и одной высоте, помещать в общую рамку;
- Все привязки даны в мм;
- Все высоты даны от чистого пола;

Дизайн-проект "Lake House"	Стадия	Лист	Листов
	И	35	
Развертка стен с расположением электрики в кладовой			





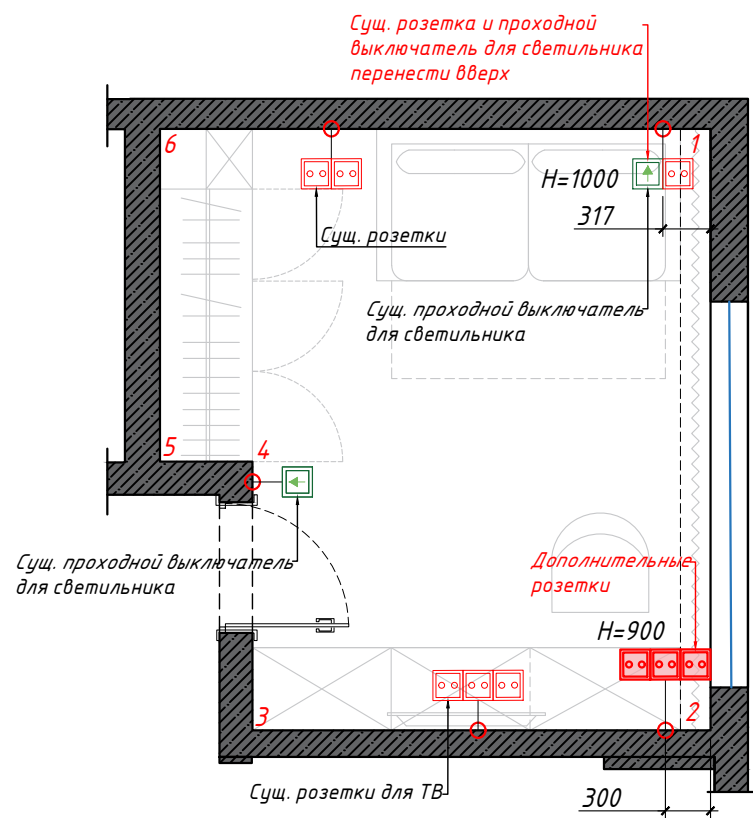

Условные обозначения	
	Сущ. выключатель
	Сущ. двухклавишный выключатель
	Сущ. проходной переключатель
	Сущ. мастер-выключатель
	Двухклавишный выключатель
	Трехклавишный выключатель
	Сущ. электрическая розетка
	Электрическая розетка
	Сущ. интернет-розетка
	Эл. вывод
	Сущ. эл. вывод

Кабинет

Сущ. проходной выключатель для светильника

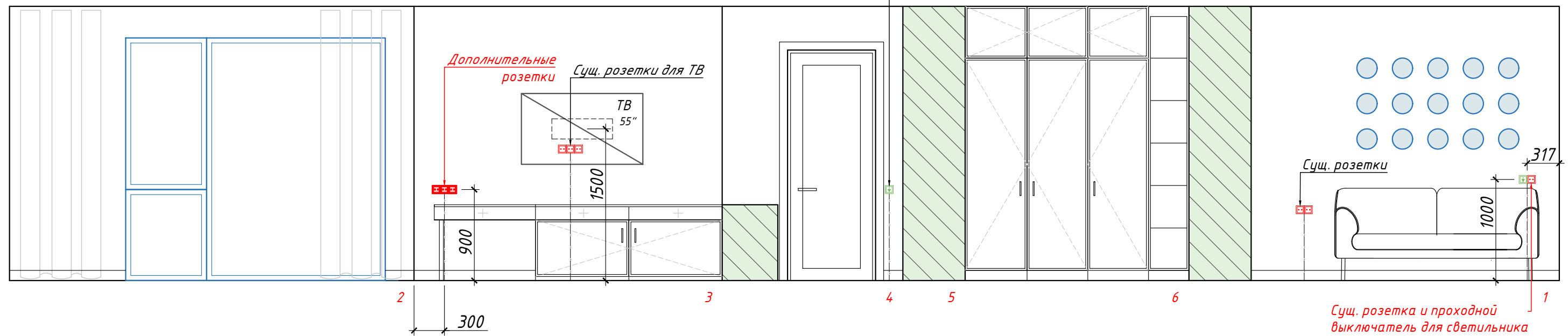

Примечание:

- Точные размеры смотреть по месту;
- Розетки, выключатели, расположенные на одной привязке и одной высоте, помещать в общую рамку;
- Все привязки даны в мм;
- Все высоты даны от чистого пола;

Дизайн-проект "Lake House"  Развертка стен с расположением электрики в кабинете	Стадия	Лист	Листов
	И	38	

Сан.узел 1эт.

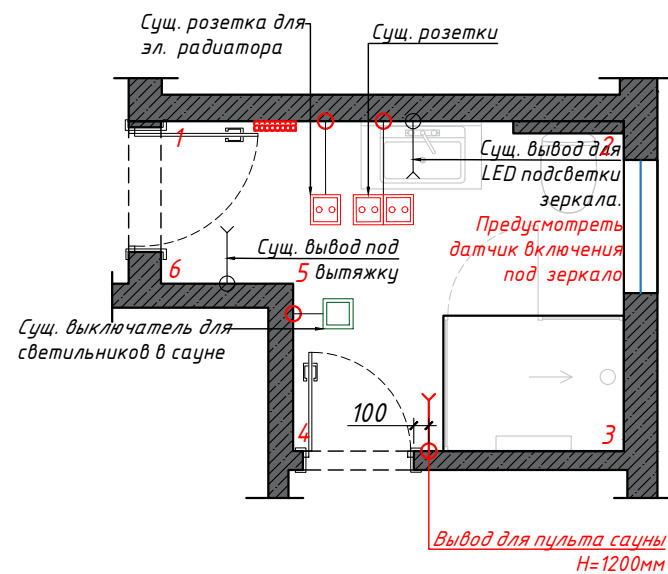

Сан.узел 1эт.

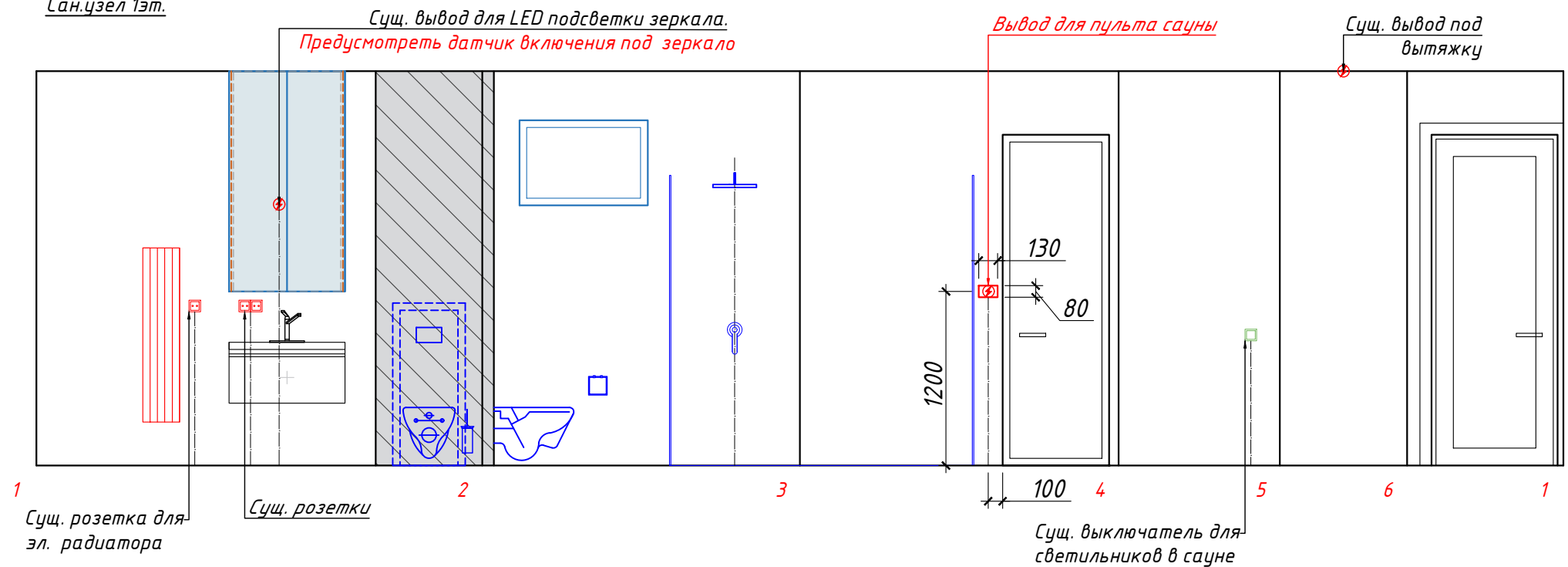

Сан.узел 2эт.

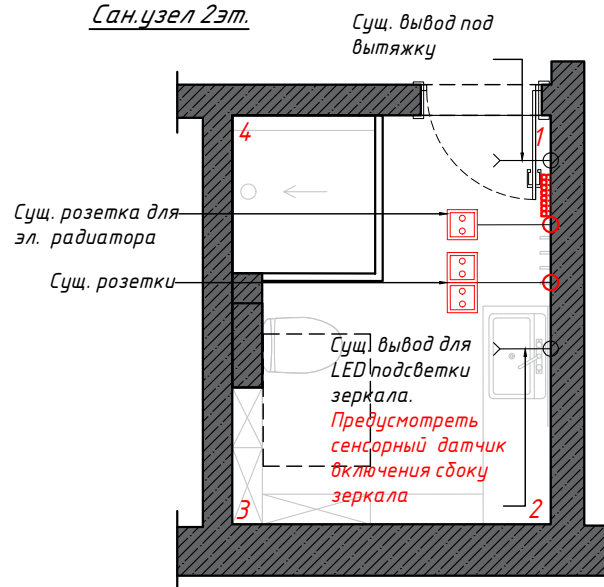

Сан.узел 2эт.

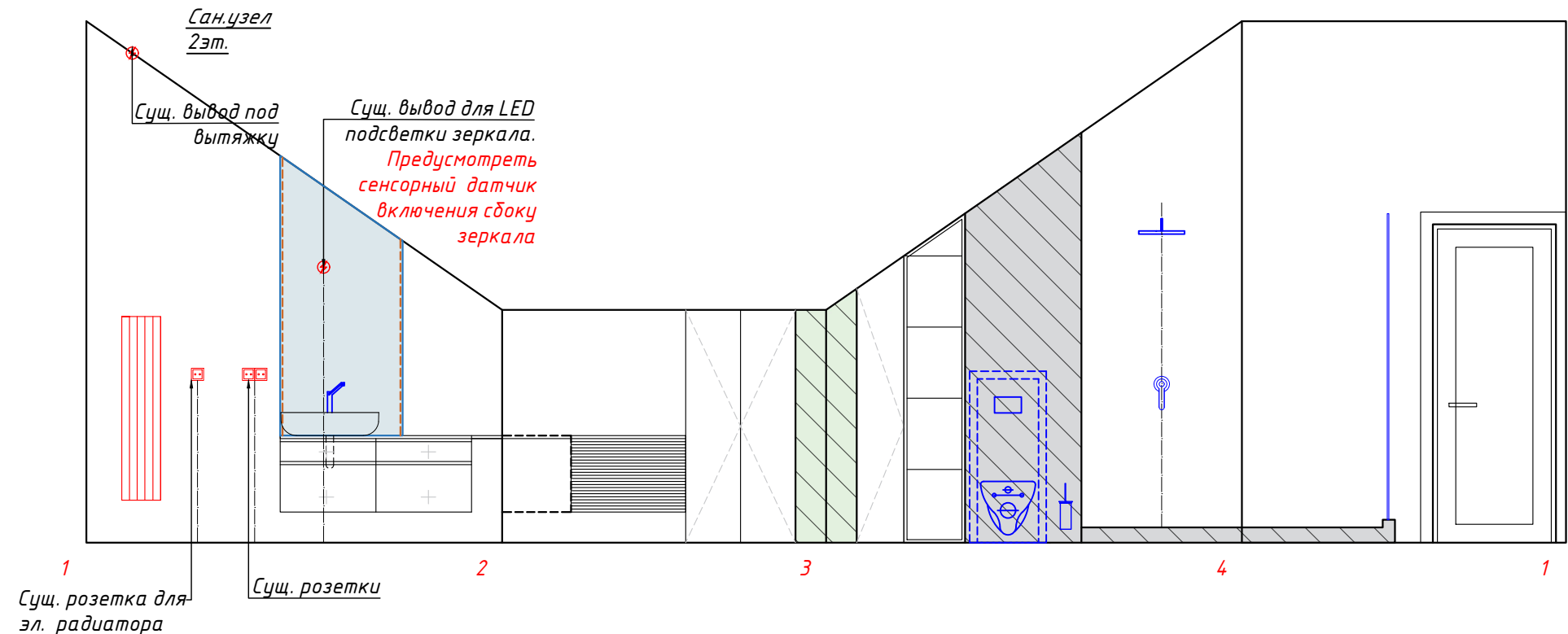

Условные обозначения

	Сущ. выключатель
	Сущ. двухклавишный выключатель
	Сущ. проходной переключатель
	Сущ. мастер-выключатель
	Двухклавишный выключатель
	Трехклавишный выключатель
	Сущ. электрическая розетка
	Электрическая розетка
	Сущ. интернет-розетка
	Эл. вывод
	Сущ. эл. вывод

Примечание:

- Точные размеры смотреть по месту;
- Розетки, выключатели, расположенные на одной привязке и одной высоте, помещать в общую рамку;
- Все привязки даны в мм;
- Все высоты даны от чистого пола;

Дизайн-проект "Lake House"	Стадия	Лист	Листов
	И	39	
Развертка стен с расположением электрики в сан.узлах 1 и 2 эт.			

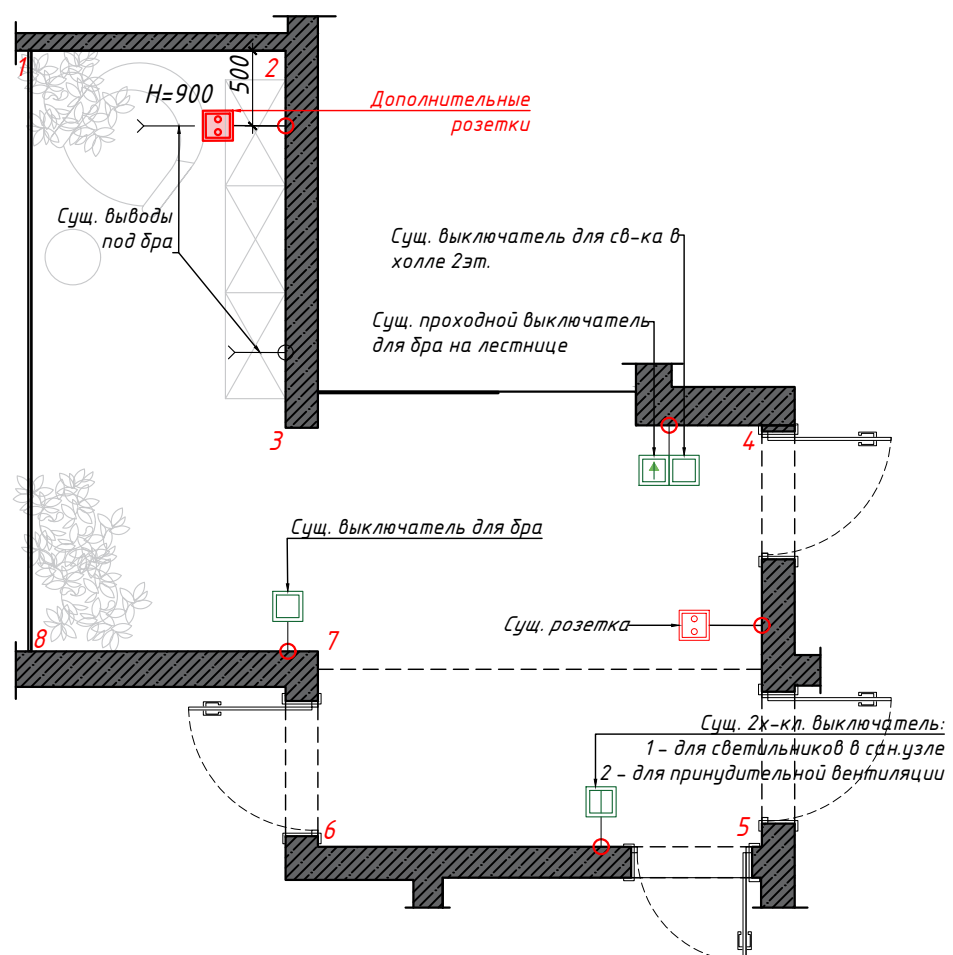

Условные обозначения	
	Сущ. выключатель
	Сущ. двухклавишный выключатель
	Сущ. проходной переключатель
	Сущ. мастер-выключатель
	Двухклавишный выключатель
	Трехклавишный выключатель
	Сущ. электрическая розетка
	Электрическая розетка
	Сущ. интернет-розетка
	Эл. вывод
	Сущ. эл. вывод

**Примечание:**  
 - Точные размеры смотреть по месту;  
 - Розетки, выключатели, расположенные на одной привязке и одной высоте, помещать в общую рамку;  
 - Все привязки даны в мм;  
 - Все высоты даны от чистого пола;

Дизайн-проект "Lake House"	Стадия	Лист	Листов
	И	40	
Развертка стен с расположением электрики в холле 2эт.			



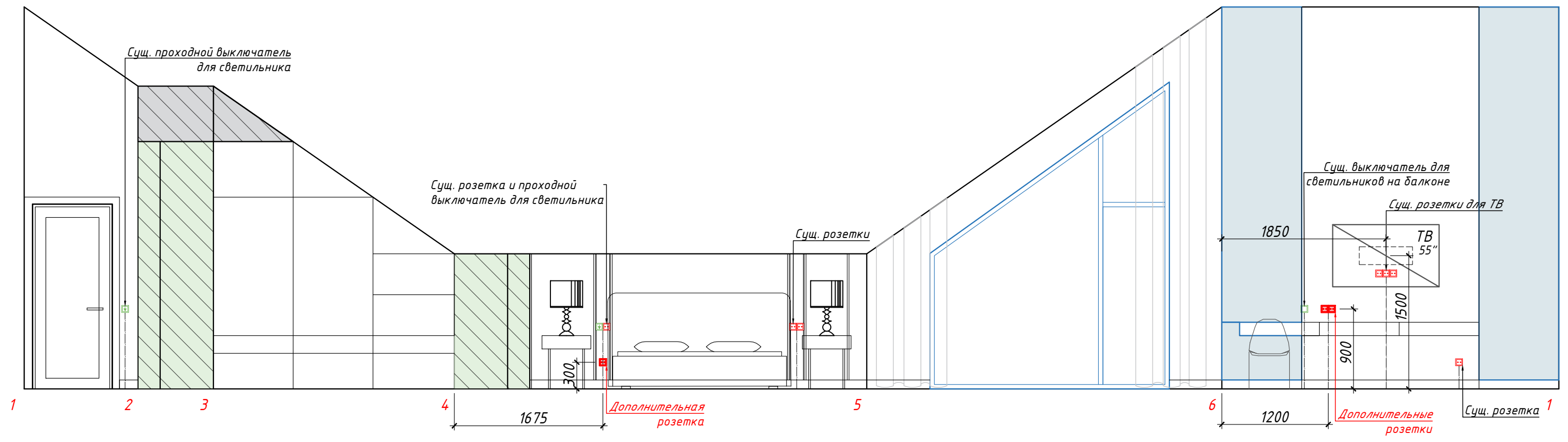

1 2 3 4 5 6 1200 1850 1500 900 1675 300

Условные обозначения	
	Сущ. выключатель
	Сущ. двухклавишный выключатель
	Сущ. проходной переключатель
	Сущ. мастер-выключатель
	Двухклавишный выключатель
	Трехклавишный выключатель
	Сущ. электрическая розетка
	Электрическая розетка
	Сущ. интернет-розетка
	Эл. вывод
	Сущ. эл. вывод

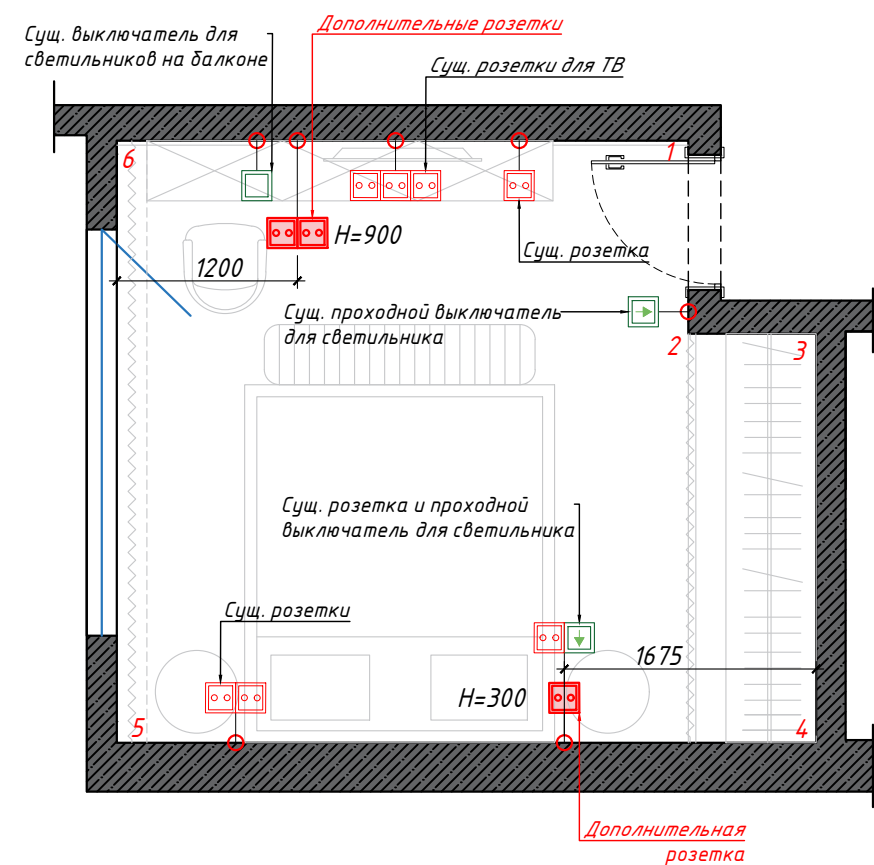

**Примечание:**  
 - Точные размеры смотреть по месту;  
 - Розетки, выключатели, расположенные на одной привязке и одной высоте, помещать в общую рамку;  
 - Все привязки даны в мм;  
 - Все высоты даны от чистого пола;

Дизайн-проект "Lake House"	Стадия	Лист	Листов
	И	41	
Развертка стен с расположением электрики в спальне			

Гостевая

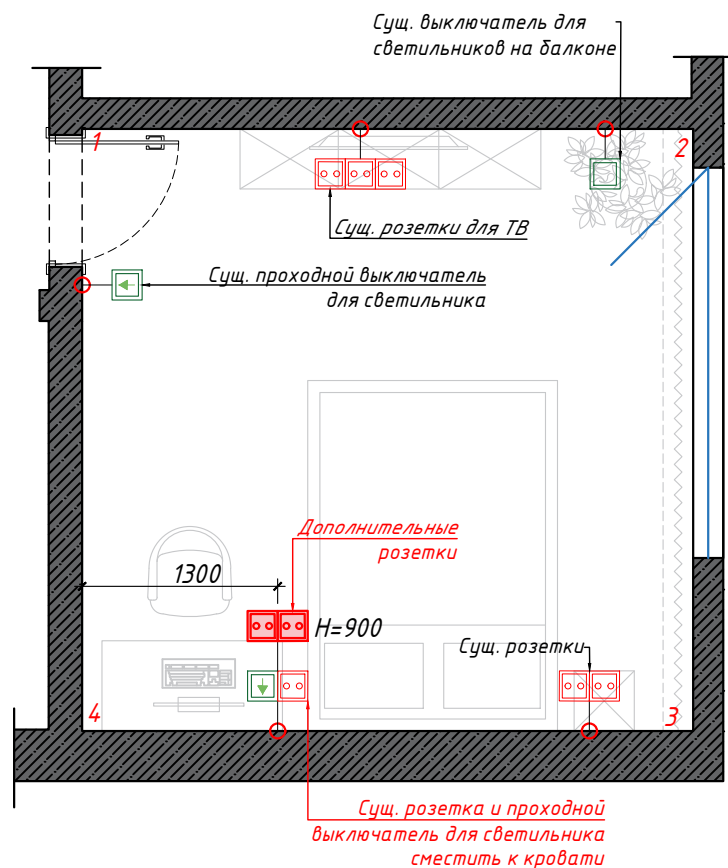
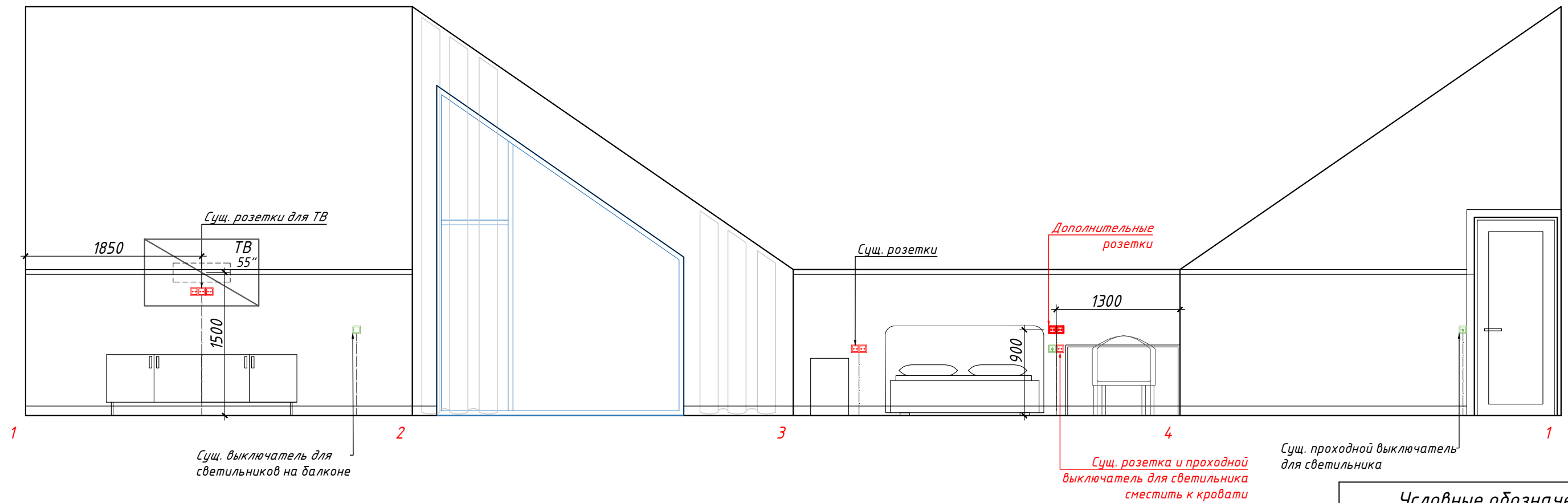

Условные обозначения

	Сущ. выключатель
	Сущ. двухклавишный выключатель
	Сущ. проходной переключатель
	Сущ. мастер-выключатель
	Двухклавишный выключатель
	Трехклавишный выключатель
	Сущ. электрическая розетка
	Электрическая розетка
	Сущ. интернет-розетка
	Эл. вывод
	Сущ. эл. вывод

Примечание:

- Точные размеры смотреть по месту;
- Розетки, выключатели, расположенные на одной привязке и одной высоте, помещать в общую рамку;
- Все привязки даны в мм;
- Все высоты даны от чистого пола;

Дизайн-проект "Lake House"

Стадия	Лист	Листов
И	42	

Развертка стен с расположением электрики в гостевой



Детская

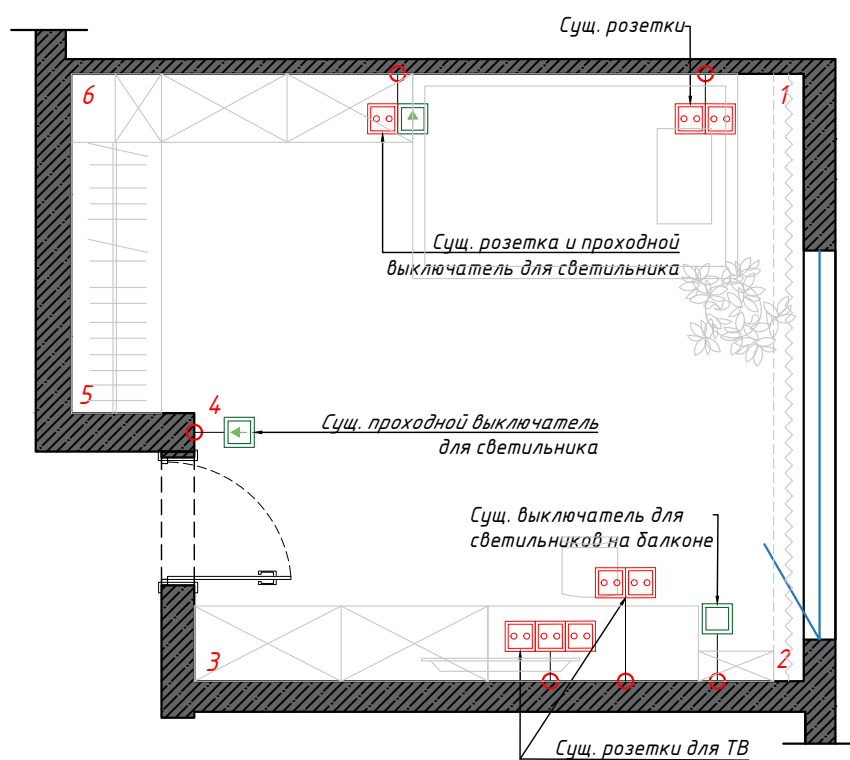
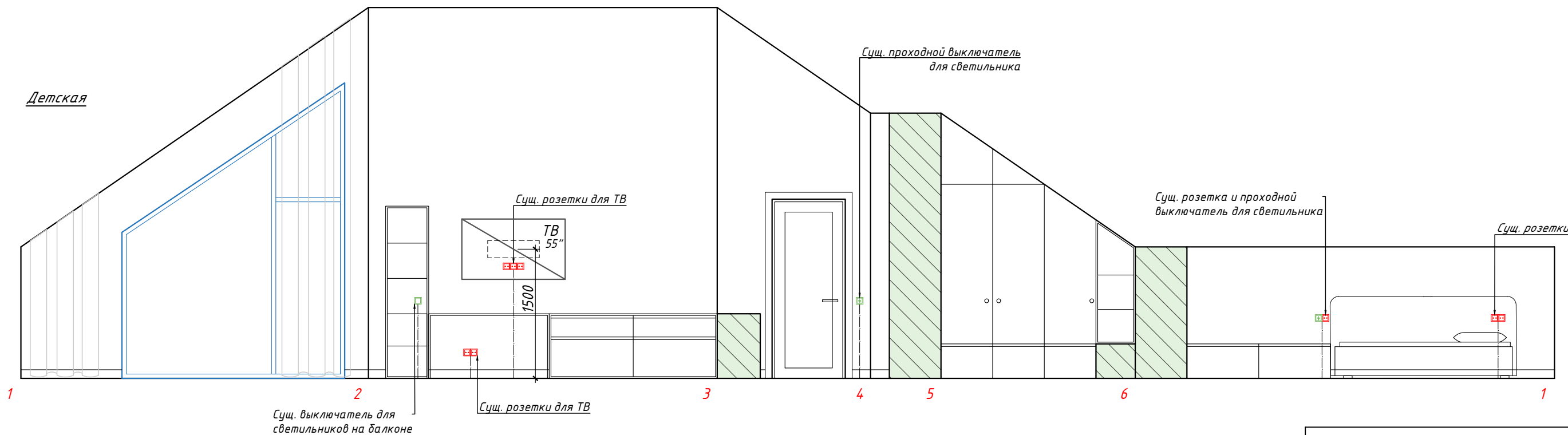

Условные обозначения

	Суц. выключатель
	Суц. двухклавишный выключатель
	Суц. проходной переключатель
	Суц. мастер-выключатель
	Двухклавишный выключатель
	Трехклавишный выключатель
	Суц. электрическая розетка
	Электрическая розетка
	Суц. интернет-розетка
	Эл. вывод
	Суц. эл. вывод

Примечание:

- Точные размеры смотреть по месту;
- Розетки, выключатели, расположенные на одной привязке и одной высоте, помещать в общую рамку;
- Все привязки даны в мм;
- Все высоты даны от чистого пола;

Дизайн-проект "Lake House"

Стадия	Лист	Листов
И	43	

Развертка стен с расположением электрики в детской



*Спецификация розеток и выключателей*

<i>№ п/п</i>	<i>Наименование и технические хар-ки</i>	<i>Тип</i>	<i>Завод-изготовитель</i>	<i>Цвет</i>	<i>Кол-во</i>
1	<i>Выключатель двухклавишный</i>		<i>Бренд: Werkel Elite                      контакт:  <a href="http://Rozetki-spb.ru">Rozetki-spb.ru</a>  <a href="http://rozetki-spb.ru">rozetki-spb.ru</a>                      пр. Обуховской обороны, 15                      Евгений                      +79669708848</i>	<i>Цвет                      рамки – графит                      и стекло                      Цвет                      механизма –                      графит                      матовый</i>	2
2	<i>Выключатель трехклавишный</i>				1
3	<i>Розетка силовая</i>				14
4	<i>Рамка</i>	<i>1-местная</i>			5
5	<i>Рамка</i>	<i>2-местная</i>			3
6	<i>Рамка</i>	<i>3-местная</i>			2

*Примечание:*

*-Спецификация носит рекомендательный характер!*

*Дизайн-проект "Lake House"*

*Стадия*

*Лист*

*Листов*

*И*

*44*

*Спецификация розеток и выключателей*

 **Dking**

Сан.узел 1эт.

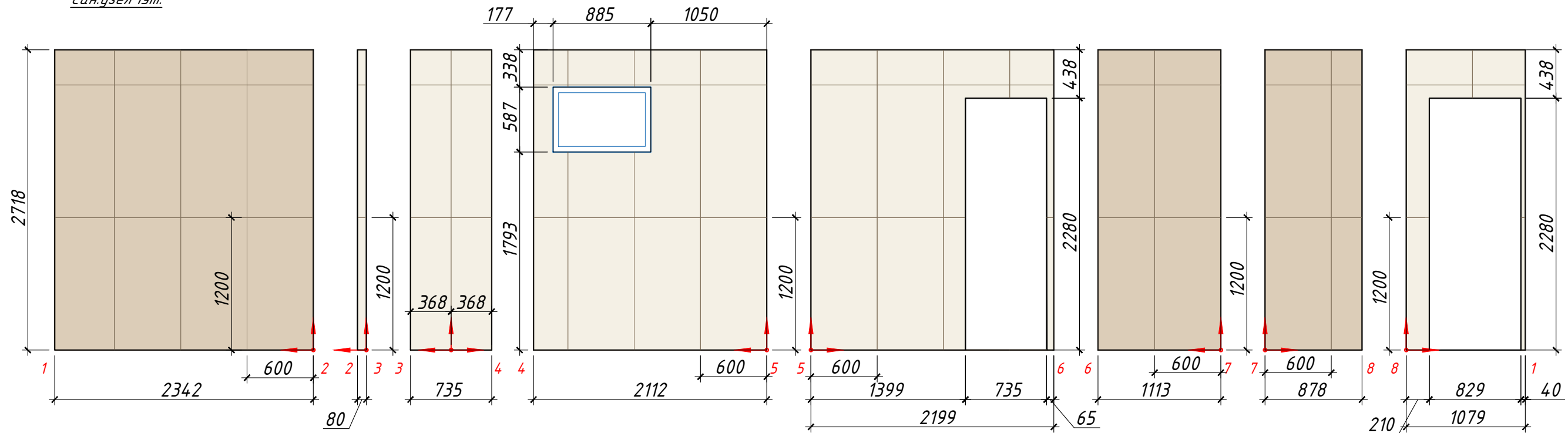

Сан.узел 1эт.



Схема раскл. плитки на оконных откосах





Условные обозначения

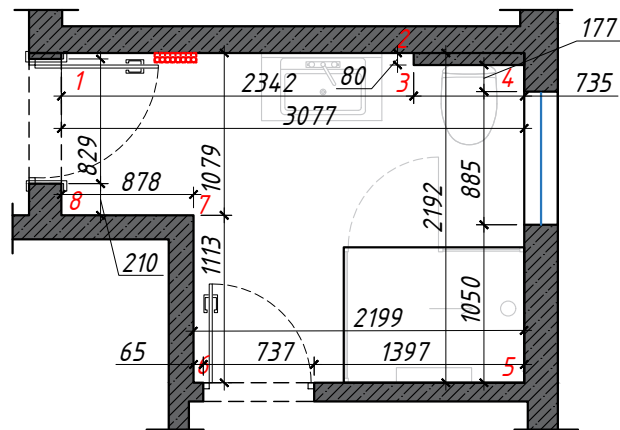
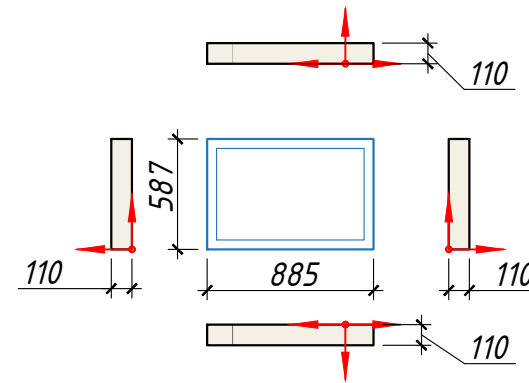
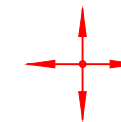

- Начало раскладки керамогранита

**Примечание:**

- Количество плитки указано БЕЗ ТЕХНОЛОГИЧЕСКОГО ЗАПАСА! При покупке пересчитать со специалистом;
- Точное количество плитки устанавливает поставщик;
- Предусмотреть технические люки для доступа к коммуникациям;
- Фугу для плитки покупать двухкомпонентную. Цвет подобрать по средним темным участкам плитки.

№	Условное обозначение	Производитель	Кол-ция	Тех. ин-ция	Кол-во	Примечание
1		Керамогранит Neodot (Индия)	Опих Опе Опих Marfil Polished	60x120 см, полированная под оникс реттифицированная	12,9 м2	"Плитказавр" www.plitkazavr.ru ул. Ждановская 45, ЖК Леонтьевский мыс Кирилл +79312861370
2		Керамогранит Керамин (Беларусь)	Вуд 3	60x120см, толщ. 10мм, полуматовая под дерево, ректифицированная	11,6 м2	

Дизайн-проект "Lake House"	Стадия	Лист	Листов
	И	45	
Схема раскладки плитки по стенам в СУ на 1эт.			

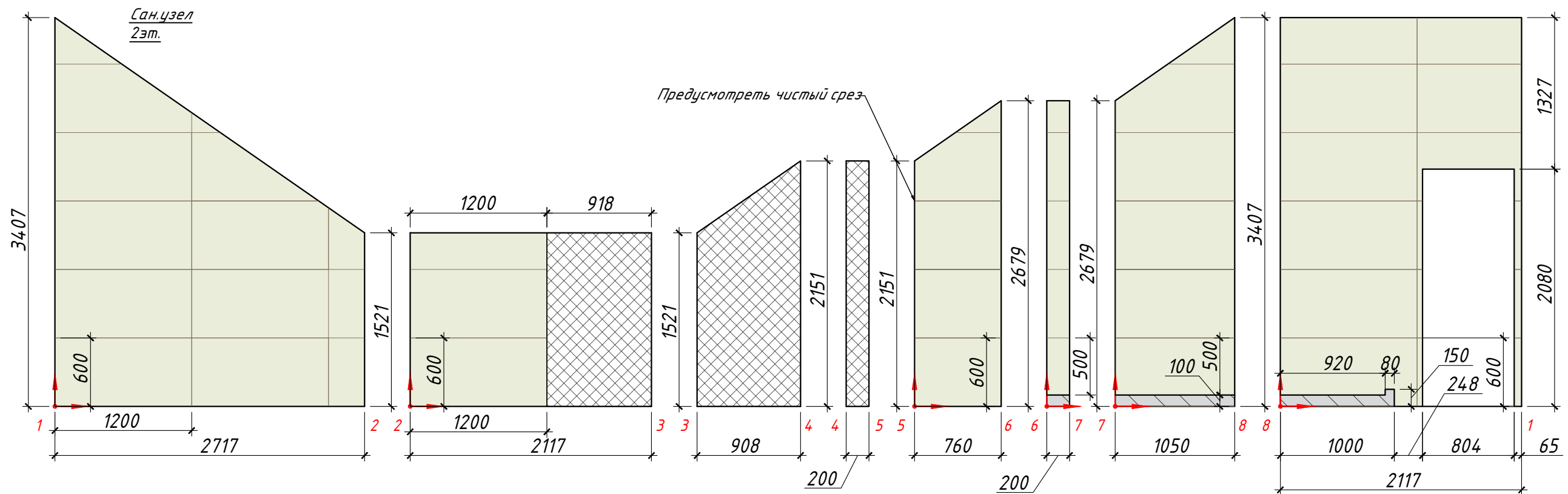

Сан.узел 2эт.



Схема раскл. плитки на поддоне

Уложить с уклоном в 1 градус к трапу



Условные обозначения

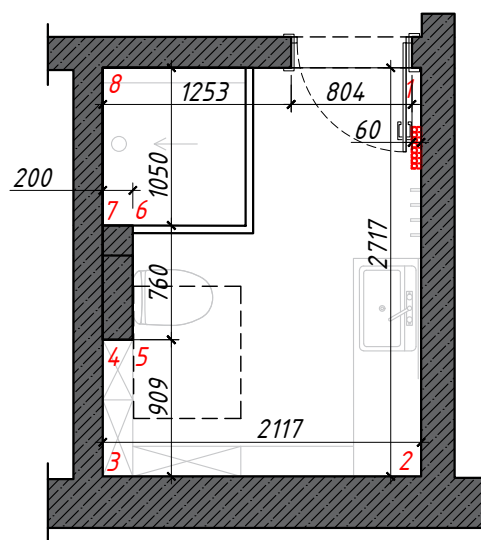
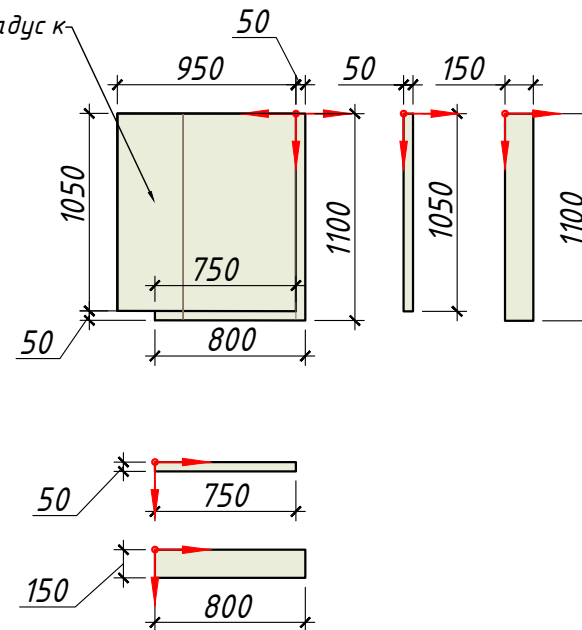
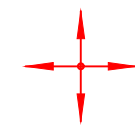

- Начало раскладки керамогранита

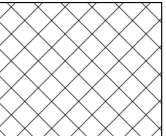
№	Условное обозначение	Производитель	Кол-ция	Тех. ин-ция	Кол-во	Примечание
1		Керамогранит NT Ceramic (Индия)	Опук Majestic	60x120 см, толщ. 9мм, полированная под онукс, реттифицированная	20,4 м2	"Плитказавр" www.plitkazavr.ru ул. Ждановская 45, ЖК Леонтьевский мыс Кирилл +79312861370
2		Покраска за мебелью (цвет белый). Точного производителя подобрать на месте.			3,3 м2	"Piterra" www.piterra.ru ул. Фучика, д. 9, стр. 1, секция 1.2 Анна Мячина +79111014344

Примечание:

- Количество плитки указано БЕЗ ТЕХНОЛОГИЧЕСКОГО ЗАПАСА! При покупке пересчитать со специалистом;
- Точное количество плитки устанавливает поставщик;
- Предусмотреть технические люки для доступа к коммуникациям;
- Фугу для плитки покупать двухкомпонентную. Цвет подобрать по средним темным участкам плитки.

Дизайн-проект "Lake House"  Схема раскладки плитки по стенам в СУ на 2эт.	Стадия	Лист	Листов
	И	46	
			

Сан.узел 1эт.

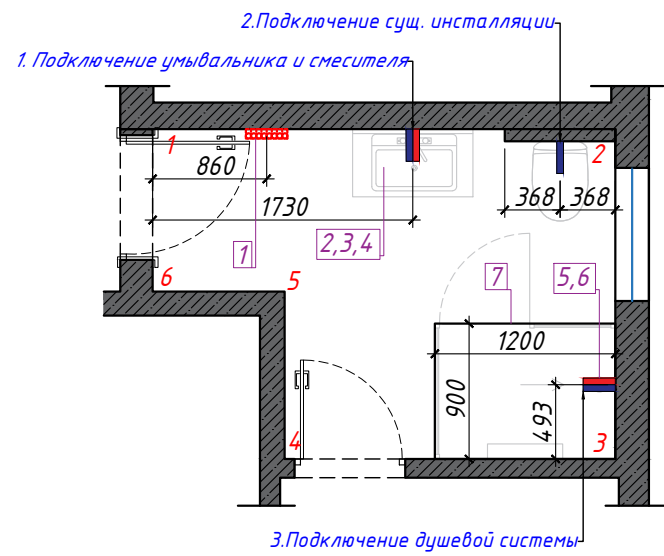

Сан.узел 1эт.

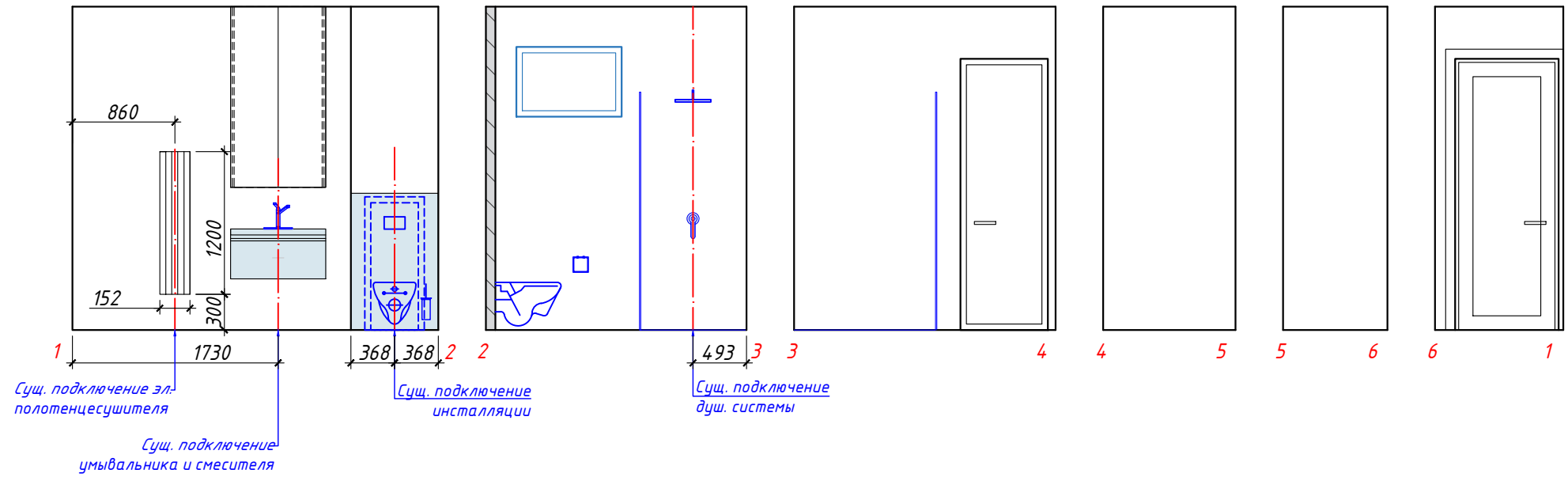

Сан.узел 2эт.

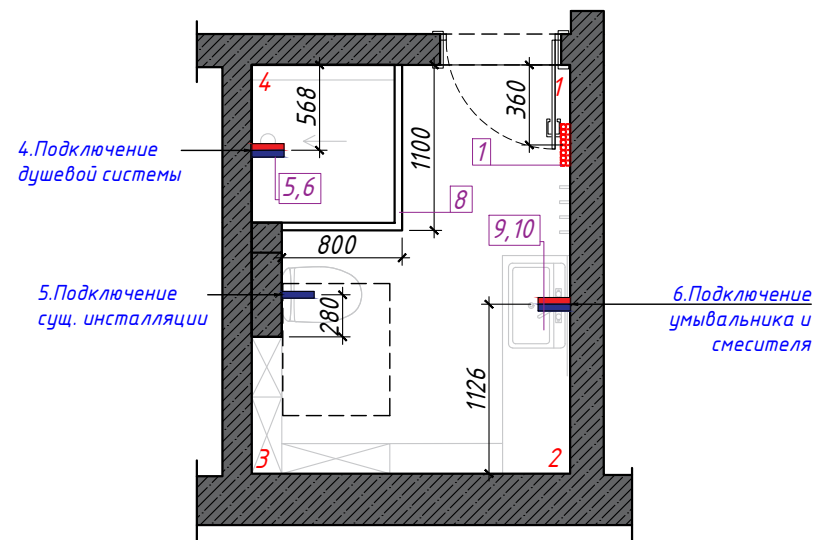

Сан.узел 2эт.

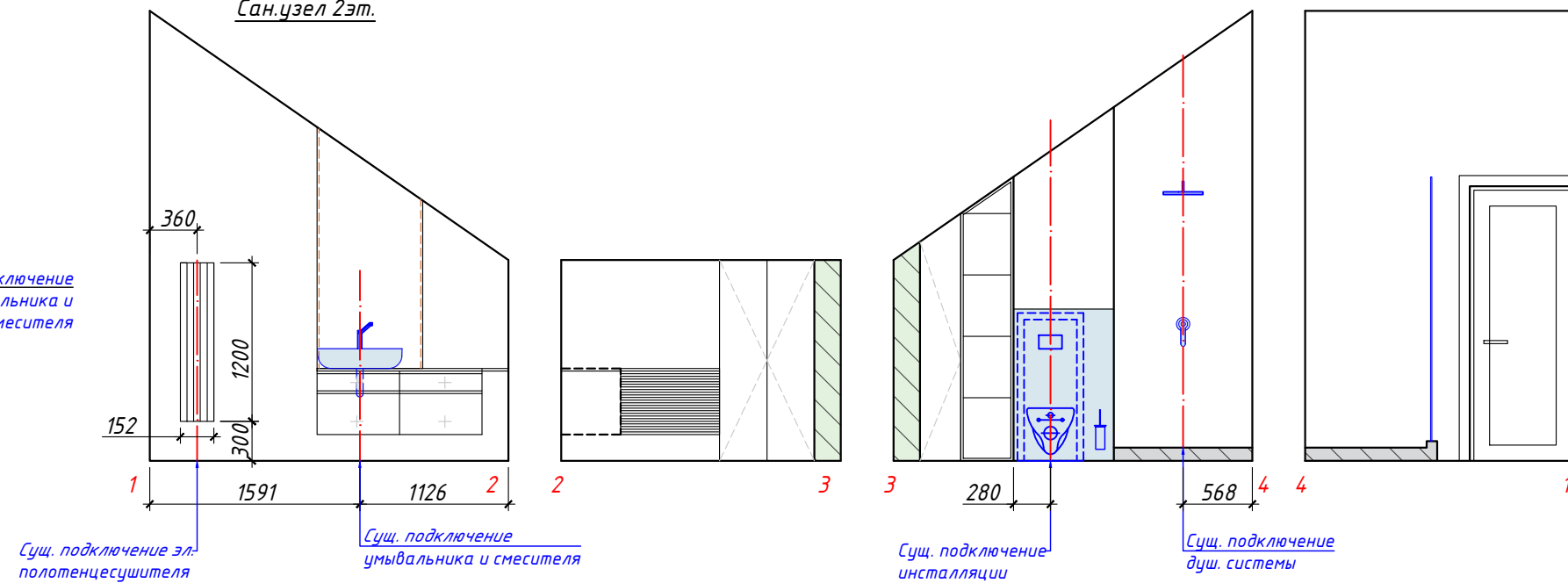

**Примечание:**

- Данный лист смотреть с листом "Спецификация сантехнического оборудования"
- Монтаж сантехнического оборудования проводить согласно инструкции по установке.
- Привязка душ. системы уточняется после покупки оборудования.
- Выводы для сантехники производятся после закупки сантехоборудования.
- Точные размеры по высоте согласовать по месту в соответствии с моделями сантехнического оборудования!!!

Дизайн-проект "Lake House"	Стадия	Лист	Листов
	И	47	
Схема размещения сантехнического оборудования в СУ на 1 и 2 эт.			

**Спецификация сантехнического оборудования в су на 1 и 2эт, и на кухне**

№	Наименование	Поставщик	Коллекция	Размеры	Примечание
1	Полотенцесушитель (2шт.)	"Spbteplodom" www.spbteplodom.com ул. Студенческая, д.10, 1 этаж, секция А 23а Евгений +79213658683	Производитель: VELAR Стайл R 1200 3 сек	152x1200мм	Материал - нержавеющая сталь, цвет хром
2	Тумба под умывальник	"Ravak" www.spb.ravak-market.ru Северный пр-кт 18/1 Алексей +79218844542	Производитель: Ravak SD 800 Clear белая/белая Артикул: X00000757	Ш=800мм Г=380мм В=420мм	Используемые материалы: влагостойкая плита ДСП и МДФ
3	Умывальник		Производитель: Ravak Clear 800 Артикул: XJJ01180000	Ш=800мм Г=380мм В=120мм	Материал: композитный - литой мрамор Слива перелива нет Отверстие под смеситель: 35 мм
4	Смеситель для умывальника		Производитель: Ravak 10 Free -TD F 014.00o Артикул: X070129	Г=157мм В=171мм	картридж (диаметр, материал): 35 мм, керамический соединительные шланги: гибкий 400 мм, диаметр G3/8 расход (при 0,3 Мпа): 5 л/мин.
5	Душевая стойка 2шт.		Производитель: beWash хром Артикул: BV0MMSS6666	Ш=300мм Г=500мм В=1190мм	Материал - латунь, поверхность глянцевая. Без термостата
6	Душевой лоток, 2шт.	"Мосплитка" www.spb.mosplitka.ru Санкт-Петербург ТК "Кубатура", ул. Фучика, 9 Сергей +79500093022	Производитель: RGW SDR 60 см Артикул: 47212260-01	Д=600мм Ш=78мм В=1103мм	Материал - нержавеющая сталь, с решеткой, хром
7	Душевое ограждение		Производитель: Wasserkraft Aller Артикул: 10H07L	Д=1200мм Ш=900мм В=2000мм	Душевой уголок с левой распашной дверью
8	Душевое ограждение		Производитель: Vincea Extra VSR Артикул: 1E111280CL	Д=800мм Ш=1100мм В=2000мм	Душевой уголок, 1100/1200*800, хром, стекло прозрачное
9	Раковина		Производитель: Bond Oval 60 Артикул: S59-600	Ш=605мм Г=405мм В=150мм	Материал- фарфор, белая глянцевая Накладная
10	Смеситель для раковины	"Мосплитка" www.spb.mosplitka.ru Санкт-Петербург ТК "Кубатура", ул. Фучика, 9 Сергей +79500093022	Производитель: IDDIS Togg Артикул: TORSB01i01	Д=800мм Ш=1100мм В=2000мм	Материал - латунь, монтаж - на столешницу, управление - рычажное
11	Мойка на кухню		Производитель: Otoikiri Daisen 60-SA бежевая Артикул: 4993623	Д=510мм Ш=600мм В=217мм	Материал - искусственный камень, матовая, прямоугольная. Встраиваемая сверху
12	Смеситель для кухонной мойки		Производитель: Otoikiri Nagano-DC Артикул: 4994048	Г=252мм Ш=145мм В=294мм	Материал - латунь, монтаж - на мойку, управление - рычажное, цвет коричневый. Встроенный кран для питьевой воды
13	Фильтр для воды	На усмотрение заказчика			
14	Посудомоечная машина				

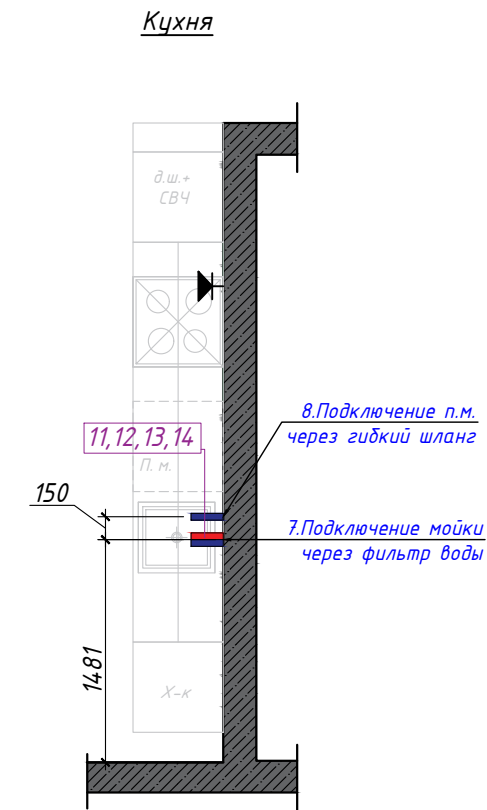

**Примечания:**  
 -Выпуски под холодную и горячую воду делать в соответствии с инструкциями по установке сантехнического оборудования;  
 -Привязка душ. системы уточняется после покупки оборудования;

Условные обозначения	
	Подключение холодной воды
	Подключение горячей воды

Дизайн-проект "Lake House"	Стадия	Лист	Листов
	И	48	
Схема размещения сантехнического оборудования на кухне. Спецификация сантехнического оборудования			





*Условные обозначения*



- Начало раскладки керамогранита

**Спецификация напольных покрытий и плинтусов на 1эт.**

№	Условное обозначение	Вид материала. Производитель. Коллекция	Адрес салона	Тех. информация	Кол-во
1		Керамогранит <b>Neodat</b> (Индия) <i>Opix One Opux Marfil Polished</i>	"Плитказавр" <a href="http://www.plitkazavr.ru">www.plitkazavr.ru</a> ул. Ждановская 45, ЖК Леонтьевский мыс Кирилл +79312861370	60x120 см, полированная под оникс реттифицирован анная	86,4 м2
2		Плинтус напольный	"Profildoors" <a href="http://www.profildoors.ru">www.profildoors.ru</a> ул. Фучика 9, ТЦ Кудатура, 1 эт. Татьяна/Ирина +79062772266	В цвет дверей "Аляска", 10x120x2070мм	40,0 м.п.

**Примечание:**

- Площадь покрытия указана чистая. При покупке учесть % на подрезку;
- Напольные покрытия могут быть скорректированы в соответствии с рекомендациями дизайнера;
- Фуга для плитки двухкомпонентная, цвет подобрать по средним темным участкам плитки.
- Все покрытия сделать в один уровень.
- Монтаж плинтусов производить после установки мебели.

Дизайн-проект "Lake House"

План раскладки напольных покрытий на 1эт.  
Спецификация

Стадия	Лист	Листов
И	49	





**Спецификация напольных покрытий и плинтусов на 2эт.**

№	Условное обозначение	Вид материала. Производитель. Коллекция	Адрес салона	Тех. информация	Кол-во
2		SPC Ламинат Aquafloor SPC Spase 4V AF4004SPC	"Пол страны" polstrany.ru ТК "Кубатура", ул. Фучика, 9 Анастасия +79048613474	1220x180x4мм, замковый, класс 43	74,0 м2
4		Плинтус напольный	"Profildoors" www.profildoors.ru ул. Фучика 9, ТЦ Кубатура, 1 эт. Татьяна/Ирина +79062772266	В цвет дверей "Аляска", 10x120x2070мм	44,5 м.п.

Условные обозначения

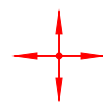

- Начало раскладки ламината

Примечание:

- Площадь покрытия указана чистая. При покупке учесть % на подрезку;
- Напольные покрытия могут быть скорректированы в соответствии с рекомендациями дизайнера;
- Фуга для плитки двухкомпанентная, цвет подобрать по средним темным участкам плитки.
- Все покрытия сделать в один уровень.
- Монтаж плинтусов производить после установки мебели.

<p>Дизайн-проект "Lake House"</p> <p>План раскладки напольных покрытий на 2эт.</p> <p>Спецификация</p>	Стадия	Лист	Листов
	И	50	
			

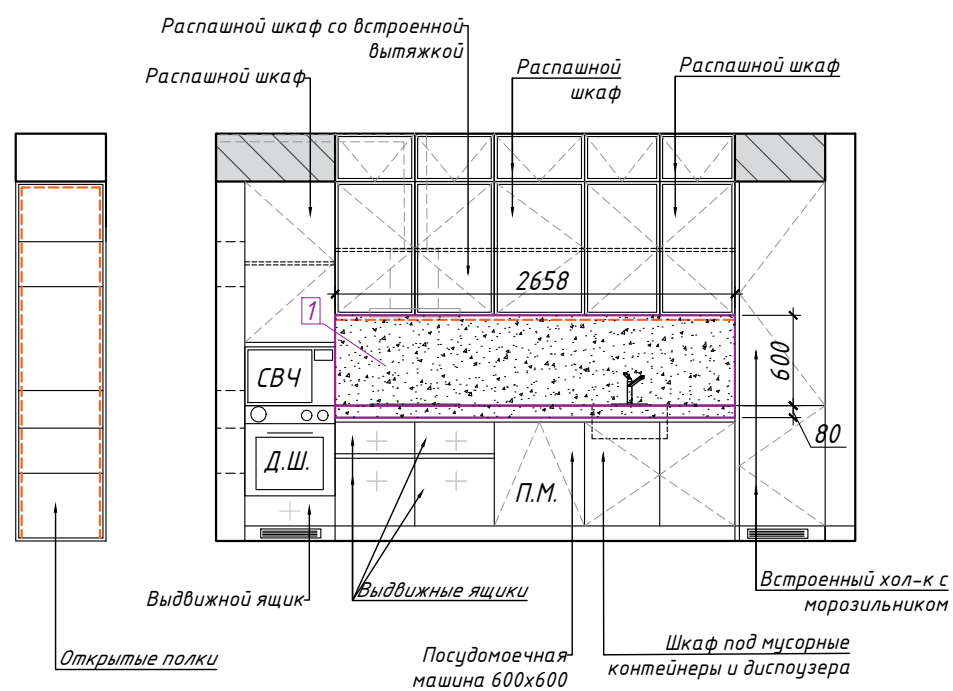
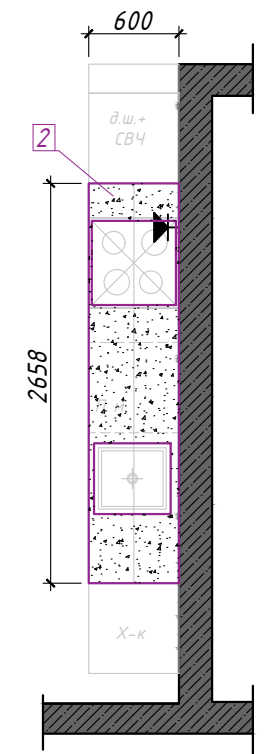
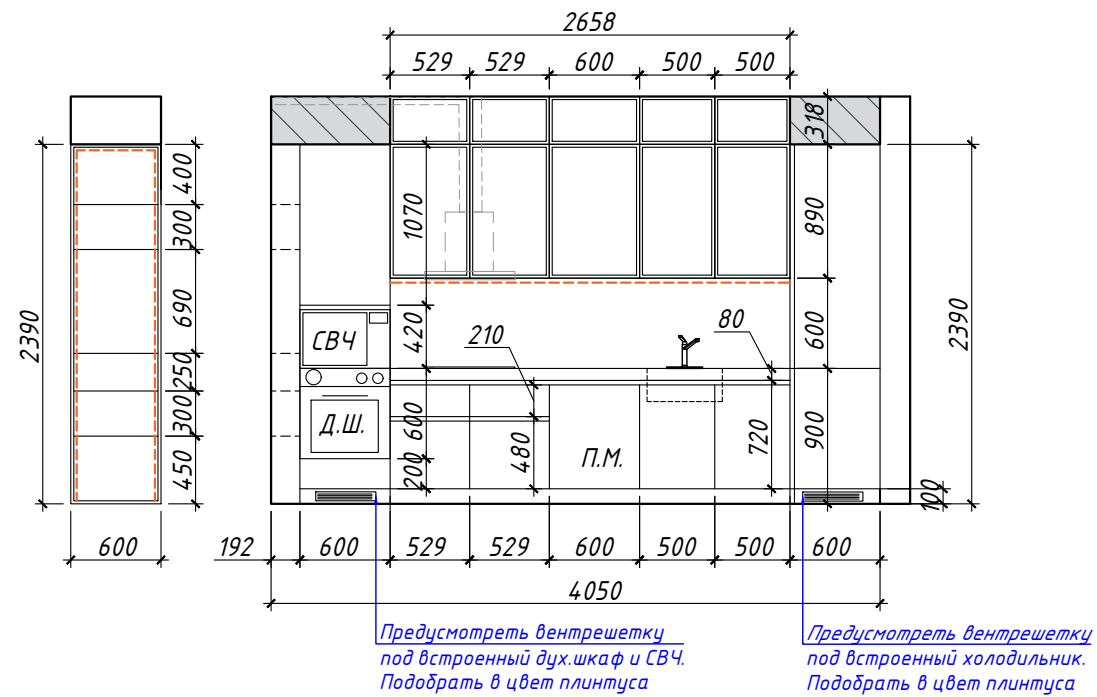
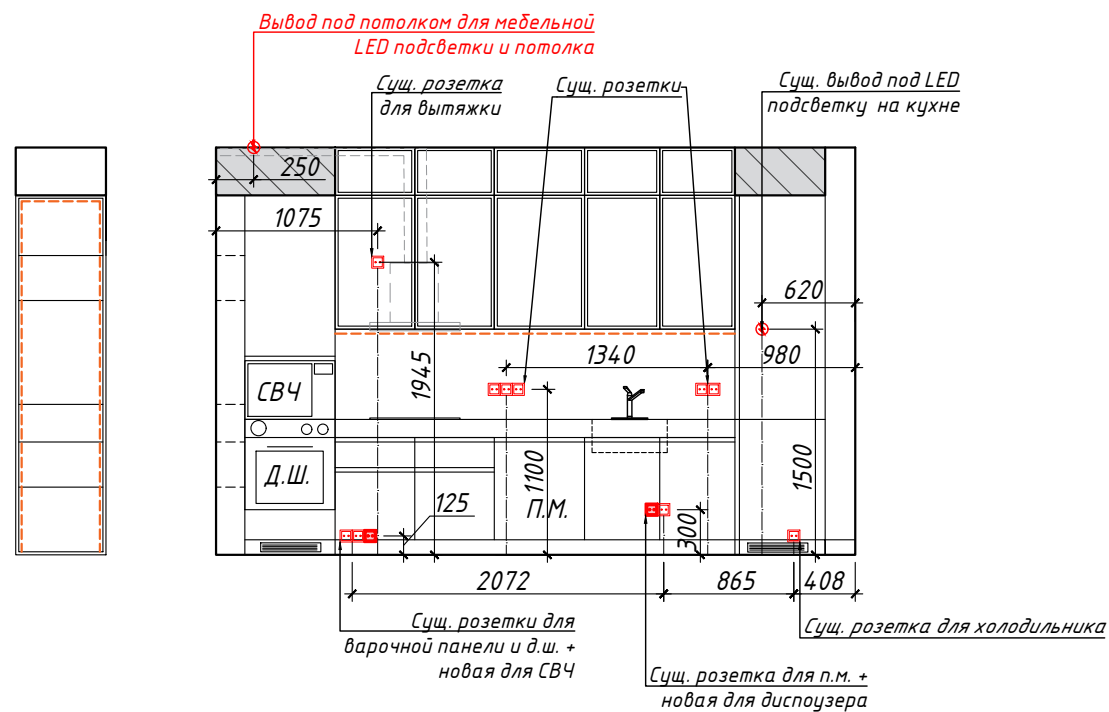

**Примечание:**

- Точные размеры смотреть по месту;
- Внутреннее наполнение кухни оговаривается с производителем;
- Шкафчики матовые - крашенный МДФ по RAL DESIGN 060 80 10, верхние шкафчики - фрезерованные, Боковые шкафчики под дерево по аналогу EGGER H3734 ST9 Орех Дижон натуральный или H3398 ST12 Дуб Кендал коньяк .
- Предусмотреть латунную кромку в нишах под интегрированные ручки.
- Цоколь - в цвет фасадов

№	Условное обозначение	Производитель	Кол-ция	Тех. ин-ция	Кол-во	Примечание
1	Фартук	Рекомендации: КВАРЦЕКЕРАМИКА HIMALAYA CRISTAL - ГИМАЛАИ КРИСТАЛ			1,6 м2	"Нэнси" www.nensy.ru Поселковая улица 4 Нурия +79811991554
2	Столешница				1,8 м2	

Дизайн-проект "Lake House"	Стадия	Лист	Листов
	И	51	
Схема размещения кухонного оборудования			

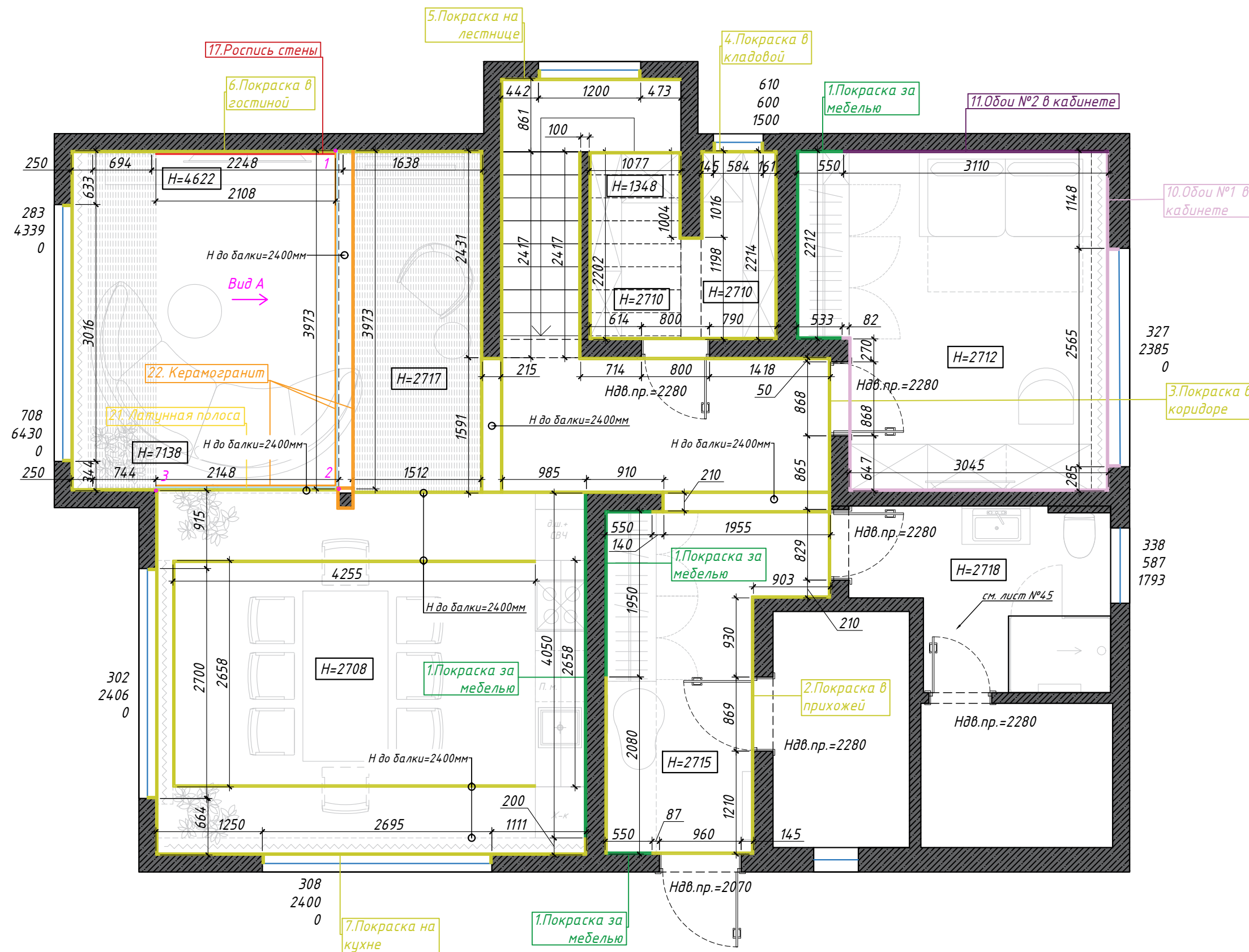

**Примечание:**

- Точные размеры смотреть по месту;
- Точное количество материалов указывает поставщик;
- При покупке краски и декоративной штукатурки предварительно попросить салон сделать выкраски материалов.
- Спецификацию отделки помещений см. лист №55

Дизайн-проект "Lake House"	Стадия	Лист	Листов
	И	52	
Ведомость отделки помещений на 1эт.			

323  
2997  
362

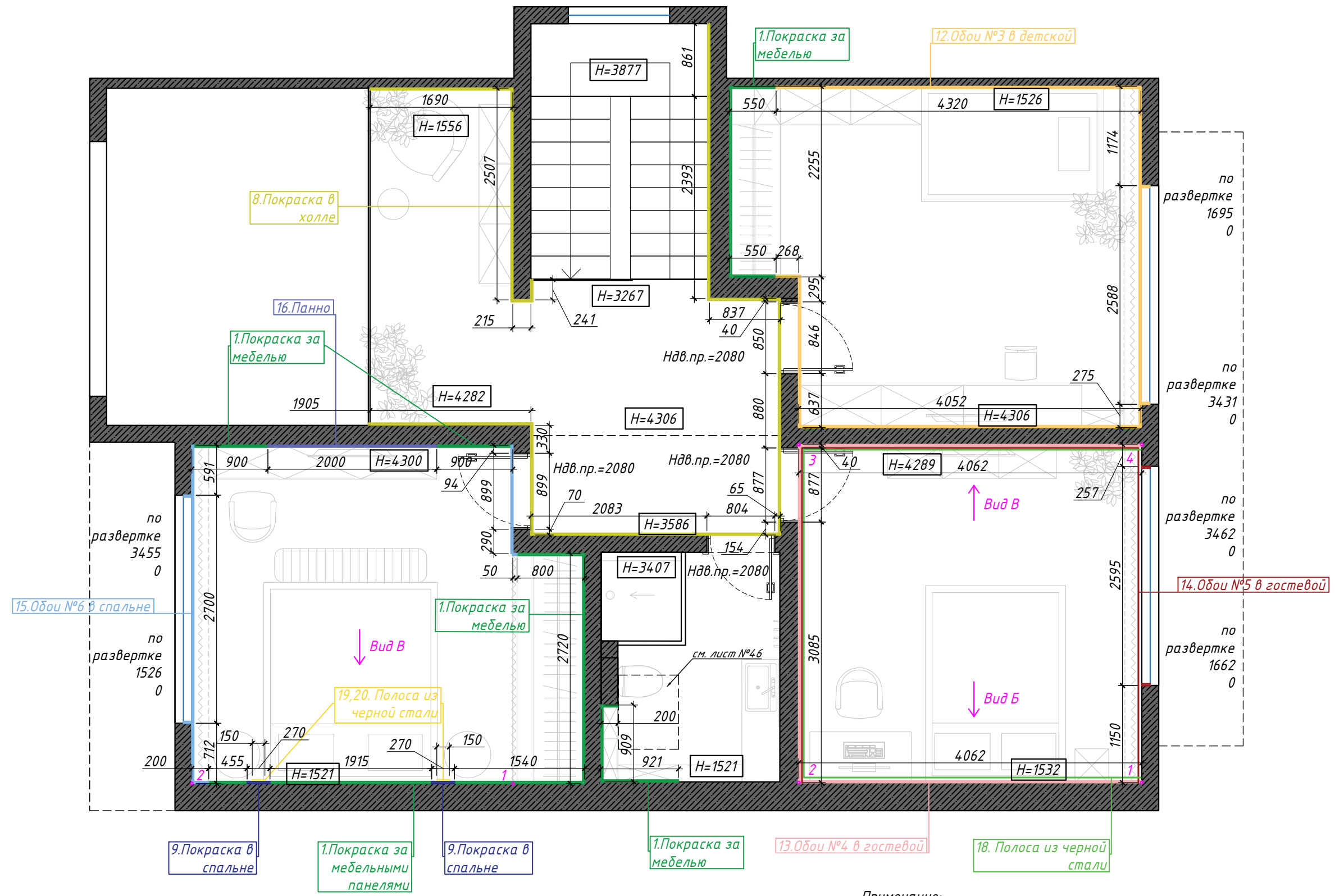

**Примечание:**  
 - Точные размеры смотреть по месту;  
 - Точное количество материалов указывает поставщик;  
 - При покупке краски и декоративной штукатурки предварительно попросить салон сделать выкраски материалов.  
 - Спецификацию отделки помещений см. лист №55

Дизайн-проект "Lake House"	Стадия	Лист	Листов
	И	53	
Ведомость отделки помещений на 2эт.			

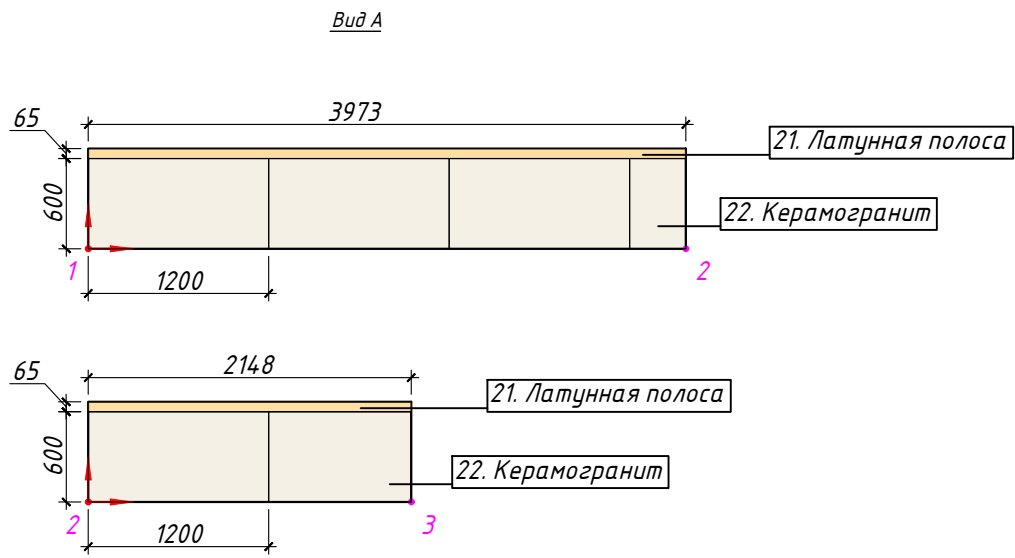

**Примечание:**

- Ширина латунной полосы может меняться после строительных и отделочных работ

**Условные обозначения**



- Начало раскладки керамогранита

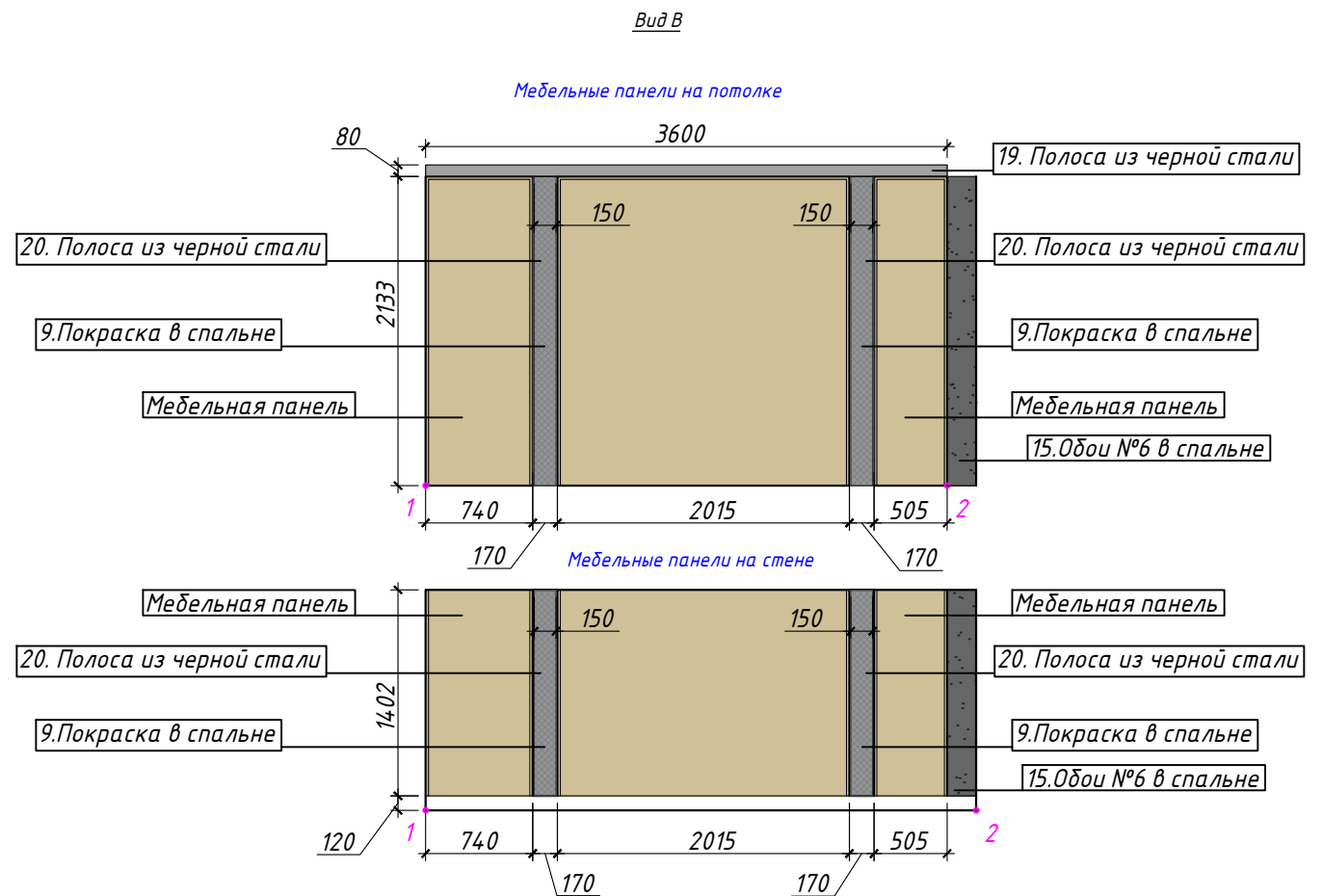
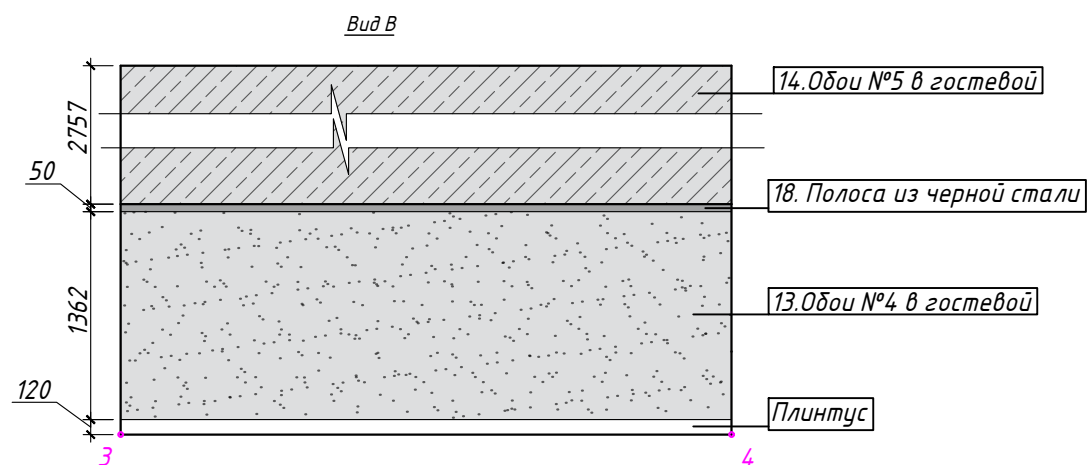
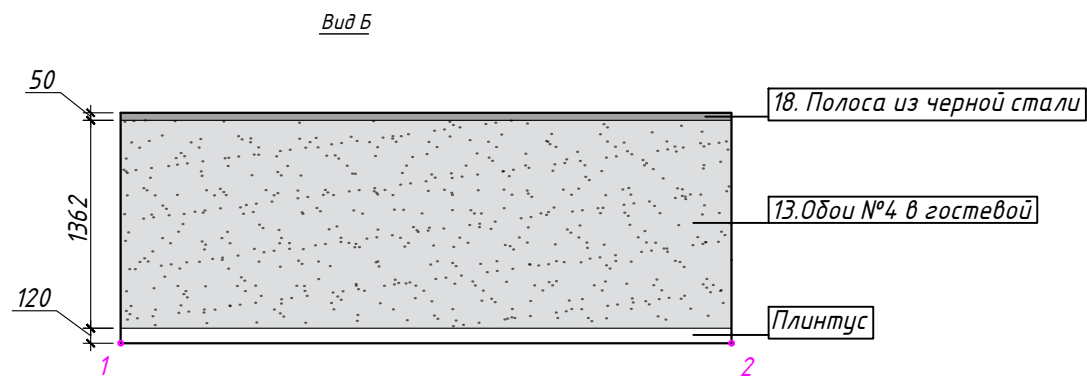

**Примечание:**

- Цвет дерева по аналогу EGGGER H1386 ST40 Дуб Каселла коричневый.  
- Смотреть совместно с 3д визуализациями.

**Примечание:**

- Точные размеры смотреть по месту;  
- Точное количество материалов указывает поставщик;  
- При покупке краски и декоративной штукатурки предварительно попросить салон сделать выкраски материалов.  
- Спецификацию отделки помещений см. лист №55

<b>Дизайн-проект "Lake House"</b>	Стадия	Лист	Листов
	И	54	
<b>Развертка стен с отделкой помещений</b>			

Ведомость отделки помещений (начало)						Ведомость отделки помещений (продолжение)					
№	Наименование	Кол-во	Ед. изм	Производитель, Коллекция, Артикул	Адрес салона	№	Наименование	Кол-во	Ед. изм	Производитель, Коллекция, Артикул	Адрес салона
1	Покраска за мебелью	65,0	м2	Белая. Точного производителя подобрать на месте	<p>"Обойкин" www.oboypin.ru Пулковское шоссе д. 17/2, Гипермаркет О'КЕЙ +7 (812) 777-41-27</p>	21	Латунная полоса	6,0	м.п.	Латунная полоса полированная 3м - SAFETYSTEP. Ширина 65мм, толщина 1мм	"SafetyStep" www.safetystep.ru интернет-магазин +7 (963) 971-68-68
2	Покраска в прихожей	18,0	м2	<p>Один цвет, подобрать по 3д визуализации. Аналог по RAL DESIGN 060 70 10</p>		22	Керамогранит	7,1	м2	Neodom (Индия) Onix One Onyx Marfil Polished 60x120 см, полированная под оникс реттифицированная	"Плитказавр" www.plitkazavr.ru ул. Ждановская 45, ЖК Леонтьевский мыс Кирилл +79312861370
3	Покраска в коридоре	14,0	м2								
4	Покраска в кладовой	24,0	м2								
5	Покраска на лестнице	37,0	м2								
6	Покраска в гостиной	42,0	м2								
7	Покраска на кухне	16,0	м2								
8	Покраска в холле 2эт.	40,0	м2								
9	Покраска в спальне за полосой из черной стали	1,2	м2			Краска черная. Подобрать по 3д визуализации					
10	Обои №1 в кабинете	16,0	м2	Rasch (Германия) арт. 408140. Размер 0.53 x 10.05 м. Основа - флизелин, покрытие - винил	<p>"Обойкин" www.oboypin.ru Пулковское шоссе д. 17/2, Гипермаркет О'КЕЙ +7 (812) 777-41-27</p>						
11	Обои №2 в кабинете	9,0	м2	Rasch (Германия) арт. 408119. Размер 0.53 x 10.05 м. Основа - флизелин, покрытие - винил							
12	Обои №3 в детской	35,0	м2	Palitra Simple (Россия) арт. SP72069-12. Размер 1,06 x 10.05 м. Основа - флизелин, покрытие - винил							
13	Обои №4 в гостевой	17,0	м2	-							
14	Обои №5 в гостевой	21,0	м2	Loymina Golden Library Tondo TD7 001 (1,00*10,05) Флизелиновые	<p>"Piterra" Наталья +79516608473</p>						
15	Обои №6 в спальне	9,0	м2	Casadeco Botanica Canevas BOTA 8207 11 01 (0,53*10,05) Флизелиновые							
16	Панно	2000x4300(н)	мм	Изображение с линиями. Фреска Бархат ( текстура покрыта защитным лаком )	<p>"Ortograf" www.ortograf.ru Фучика, д. 9, ТЦ "Кубатура" 3 эт, оф. 3.06 Александра +79277017793</p>						
17	Роспись стен (птицы)	2100x2600(н)	мм	Изготовление на заказ	<p>"Platz platz" www.platzplatz.ru ул. Новолитовская, 10 Алеся +79117482136</p>						
18	Полоса из черной стали (гостевая), 50мм	11,1	м.п.	Полоса из нержавеющей стали черная 3м - SAFETYSTEP. Ширина 50мм, толщина 0,8мм	<p>"SafetyStep" www.safetystep.ru интернет-магазин +7 (963) 971-68-68</p>						
19	Полоса из черной стали (спальня), 80мм	3,6	м.п.	Полоса из нержавеющей стали черная 3м - SAFETYSTEP. Ширина 80мм, толщина 0,8мм							
20	Полоса из черной стали (спальня), 150мм	7,1	м.п.	Полоса из нержавеющей стали черная 3м - SAFETYSTEP. Ширина 150мм, толщина 0,8мм							

**Примечание:**  
- Спецификация несет рекомендательный характер.  
- Площади покрытия указаны чистые  
- Точные размеры смотреть по месту  
- Размеры в проекте даны черновые, после демонтажа /монтажа перегородок, оштукатуривания могут меняться;  
- Точное количество материалов указывает поставщик

<p>Дизайн-проект "Lake House"</p> <p>Спецификация отделки помещений</p>	Стадия	Лист	Листов
	И	55	

